

ORIENTIERUNG UNSERER GASTRO-PARTNER

Mittwoch, 10. Mai 2023, Grosser Saal Stürmeierhuus

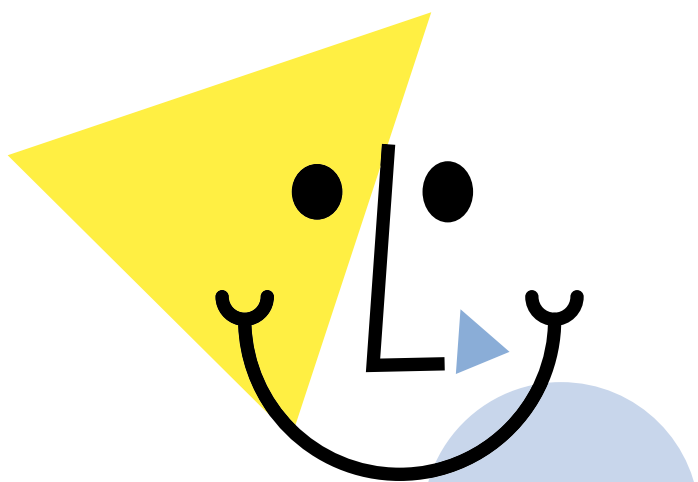

SCHLIERE

LACHT

SCHLIEREFÄSCHT

1.-10. SEPTEMBER 2023

Limmattaler
Zeitung



MEDIENPARTNER



Stadt
Schlieren

event
SCHLIEREN

VERANSTALTER

HAUPTSPONSOREN



MERBAG GRÄUBOFFICE



Zürcher
Kantonalbank

SMARTEC

Geistlich
Immobilien

comitas
digital. verbindend.

ICMBAU
Temporär & Dauerbauten



REFERENTEN / THEMEN

Marco Lucchinetti, Kommunikation/Moderation

Begrüssung/Organisation/Finanzierung/Vertragswesen

Lebensmittelpolizeiliche Vorschriften

Konsumationsgutscheine/Checks/Versicherung

Festgelände/Organisation

Brandschutztechnische Vorschriften

Lärmvorschriften

Sicherheit/Sanität

Abfall/Entsorgung

Infos für Festwirte

Suchtprävention für Jugendliche

Verpflegung während der Aufbauphase

Offizieller Festlieferant

Weininger Weine am Schlierefäscht

Festlieferant Weine

Müller Bräu Baden

Metzgerei Künzli

cup & more

Unterhaltung - Bühnen

Werbung/Kommunikation

Sponsoring

Verschiedenes/Umfrage/Schluss

Sabrina Berri

Gisela Ruf (Kant. Labor)

Marco Lucchinetti

Ruedi Meier

Ruedi Meier

Ruedi Meier

Ruedi Meier

Ruedi Meier

Peter Seifriz

Peter Seifriz

Peter Seifriz

Roger Schmidinger

Peter Seifriz

Peter Seifriz

Peter Seifriz

Peter Seifriz

Ernst Brunner

Barbara Gysling

Marco Lucchinetti

Albert Schweizer

Sabrina Berri



HERZLICH WILLKOMMEN

Sabrina Berri, OK-Präsidentin

Organisation und Finanzierung

Kern-OK

Sabrina Berri	Präsidentin
Markus Bärtschiger	Stadtpräsident/Verbindung zum Stadtrat
Barbara Gysling	Aktivitäten/Programm
Marco Lucchinetti	Finanzen/Kommunikation
Ruedi Meier	Infrastruktur/Festgelände/Sicherheit
Albert Schweizer	Sponsoring
Peter Seifriz	Gastronomie

Zudem umfassen diverse OK-Teams weitere 43 weitere Personen

Finanzen

Geplante Ausgaben: rund 1,5 Mio Franken. Die geplanten Einnahmen bewegen sich in gleicher Höhe. Der Beitrag der Stadt beträgt Fr. 400'000.-. Die übrigen Einnahmen setzen sich aus verschiedenen Positionen zusammen, wobei das Sponsoring mit rund Fr. 888'000.- besonders ins Auge sticht. Aus der Gastronomie sind Einnahmen in der Grössenordnung von Fr. 250'000.- budgetiert.

Festzeiten

Zeiten allgemeiner Festbetrieb:

			Keine Musik mehr ab
Freitag	1. September 2023	17.00 - 04.00 Uhr	02.00 Uhr
Samstag	2. September 2023	08.00 - 04.00 Uhr	02.00 Uhr
Sonntag	3. September 2023	09.00 - 24.00 Uhr	
Montag	4. September 2023	10.00 - 24.00 Uhr	
Dienstag	5. September 2023	10.00 - 24.00 Uhr	
Mittwoch	6. September 2023	10.00 - 24.00 Uhr	
Donnerstag	7. September 2023	10.00 - 02.00 Uhr	02.00 Uhr
Freitag	8. September 2023	10.00 - 04.00 Uhr	02.00 Uhr
Samstag	9. September 2023	08.00 - 04.00 Uhr	02.00 Uhr
Sonntag	10. September 2023	09.00 - 18.00 Uhr	



Allgemeine Geschäftsbedingungen für Gastro-Partner

SCHLIEREFÄSCHT 2023

1. Sortiment / Lieferanten / Verkaufspreise

- 1.1 Der Gastro-Partner verpflichtet sich, die in der Beilage „Pflichtsortiment und Deklarationsvorschriften“ aufgeführten Produkte in seinem Sortiment zu führen und exklusiv über die offiziellen Partner/Lieferanten zu beziehen.
- 1.2 Getränke (alkoholfreie Getränke, Biere, Weine und Spirituosen) dürfen ausschliesslich über die offiziellen, vom OK autorisierten Partner/Lieferanten bezogen werden. Nicht autorisierte GetränkeLieferanten werden durch das OK weggewiesen.
- 1.3 Die Pflicht- und Mindestpreise gemäss Liste sind für die Betreiber bindend und integrierender Bestandteil des Gastro-Vertrages.
- 1.4 Sich in der Art konkurrenzierende Biere, Mineralwasser, Tafel- und Energy Getränke dürfen neben dem aufgeführten Sortiment **nicht** geführt werden.
- 1.5 Der Betreiber akzeptiert, dass seine Kontaktdaten zwecks Kontaktaufnahme durch OK-Mitglieder, Lieferanten und Partner etc. im Zusammenhang mit dem Schlierefäscht 2023 weitergegeben werden.
- 1.6 Das Platzieren jeglicher Tabakwerbung ist verboten.
- 1.7 Die Betreiber dürfen nicht direkt ab der Küche verkaufen, ansonsten wird die Küche als Marktfahrerstand mit Fr. 200.00 pro Quadratmeter nachverrechnet.
- 1.8 Take a Way nach der Bestellung beim Servicepersonal ist erlaubt.
- 1.9 Fliegender Verkauf von Getränken und Food mit Bauchladen, Wagen etc. ausserhalb der gemieteten Fläche ist nicht erlaubt.

PFLICHT- UND MINDEST- PREISE 2023

Pflichtpreise Getränke:

Bier Lager	50cl	Fr.	6.50
Bier Dosen	50cl	Fr.	6.50
Bier offen	pro dl	Fr.	1.30
Mineral- und Süsswasser	50cl PET	Fr.	5.00
Mineral- und Süsswasser	pro dl	Fr.	1.00
Energy Getränk	25cl	Fr.	6.00

Pflichtpreise Speisen:

Cervela	140gr.	Fr.	7.00
Kalbsbratwurst	140gr.	Fr.	7.00
Schweinsbratwurst	140gr.	Fr.	7.00

Die Preise und das Gewicht dürfen nicht unterschritten werden. Ist jedoch eine Wurst schwerer und von der Zusammensetzung spezieller darf sie teurer verkauft werden.

Mindestpreise: (Dürfen nicht unterschritten werden)

Spezial-Biere in kleinen Flaschen	33cl	Fr.	6.50
Rotwein	pro dl	Fr.	4.00
Weisswein	pro dl	Fr.	4.00
Prosecco / Schaumweine	pro dl	Fr.	7.00
Longdrinks / Cocktails		Fr.	13.00
Kaffee / Tee		Fr.	3.50



Pflichtsortiment und Deklarationsvorschriften Schlierefäscht 2023

Die folgenden Angaben gelten für das Schlierefäscht 2023. Alkoholfreie Getränke, Biere, Weine und Spirituosen dürfen ausschliesslich über die offiziellen, durch das OK Schlierefäscht autorisierten Lieferanten bezogen werden. Im Übrigen gelten die allgemeinen Geschäftsbedingungen.

Offizielle Partner/Lieferanten:

Fest-Service Schmidinger GmbH, Brauereien Falken/Müller, Varela & Orvina AG und Weininger Weine

Die Partner/Lieferanten werden Ihnen rechtzeitig die Angebotslisten zustellen.

Bier (offen oder Dose):

Biere der Brauereien Falken/Müller, welche auf der Sortimentsliste der Firma Fest-Service Schmidinger GmbH stehen.

Wein, Schaumwein und Champagner:

Jeder Gastro-Betrieb, welcher Wein im Angebot hat muss einen weissen oder roten Weininger Wein führen. Einkauf und Auswahl direkt bei dem Winzer.

Alle anderen Weine müssen über Varela & Orvina AG (5dl/7dl Weine) oder Fest-Service Schmidinger GmbH (5dl/7dl Weine) bezogen werden.

Alkoholfreie Getränke:

Sofern im Angebot des Gastro-Betriebes, sind folgende Marken zu beziehen:

5 dl: Eptinger rot und blau, Eptinger Citro, Eptinger Pepita, Eptinger Orange, Coca-Cola, Coca-Cola zero, Möhl Shorley, Rivella rot und blau, Thomas Henry Bitter Lemon, Thomas Henry Schweppes, Thomas Henry Ginger Beer

2.5dl Red Bull

Das Sortiment darf erweitert werden durch:



Alle Produkte, welche auf der Sortimentsliste der Firma Fest-Service Schmidinger GmbH stehen.

Spirituosen:

Alle Produkte, welche auf der Sortimentsliste der Firma Fest-Service Schmidinger GmbH stehen, können angeboten werden.

Erweitertes Angebot:

Produkte, welche vom Gastro-Partner selbst importiert oder hergestellt werden oder für das Konzept unerlässlich sind dürfen nach Absprache mit dem OK geführt werden.

Angebotskarten:

Die nachfolgenden Vorschriften sind zu beachten:

Deklarationsvorschriften:

Bei den Spirituosen und Longdrinks müssen zwingend die Alkohol-Volumen-Prozente und die Ausschankmenge angegeben werden. Cocktails, welche mehrere Spirituosen enthalten, sind von dieser Auflage befreit.

Auf allen Karten muss folgender Hinweis stehen:

Für jeden Artikel (Getränke und allenfalls Verpflegung) wird ein Depot von Fr. 2.00 erhoben.

Dieses Depot ist obligatorisch zu verlangen. Logischerweise gilt hier auch der normale Menschenverstand: Bei Tischrechnungen in Gastro-Betrieben darf selbstverständlich am Schluss bei der Bezahlung das Depot auf alle Artikel verrechnet werden. Hier gilt einfach: Kein Gast verlässt den Gastro-Betrieb mit einem Artikel ohne Depot! **Wir bitten zu Gunsten eines sauberen Schlierefäschts dies konsequent durchzusetzen.** An allen Baren muss zwingend bei jeder Bestellung das Depot verrechnet werden, da die Kontrolle sonst praktisch unmöglich ist.

Alle Speisen- und Barkarten **müssen bis spätestens 30. Juni 2023** zur Abnahmekontrolle eingereicht werden. Bitte sende Sie Ihre Dokumente als pdf. oder doc. an folgende Adresse: rowisc@bluewin.ch

Sie erhalten dann bis Mitte August die Korrekturen oder Druckfreigabe für Ihre Angebotskarte.

Beispiel Deklaration:

Longdrinks:

Whiskey Cola	4cl	40Vol.%	Fr.	13.00
Gin Tonic	4cl	40Vol.%	Fr.	13.00
Gummibärli	4cl	24Vol.%	Fr.	13.00

Spirituosen :

Grappa Prosecco	2cl	40Vol.%	Fr.	7.00
Vieille Prune	2cl	42Vol.%	Fr.	6.00

Cocktails:

Sex on the Beach	<i>Vodka, White Peach, Orange- and Cranberry Juice</i>		Fr.	14.00
------------------	--	--	-----	-------

Bier:

Müllerbräu	5dl	Dose	Fr.	6.50
------------	-----	------	-----	------

Softdrinks :

Coca-Cola	5dl	Pet	Fr.	5.00
-----------	-----	-----	-----	------

Für jeden Artikel (Getränke und Verpflegung) wird ein Depot von Fr. 2.00 erhoben.

Zelte und Infrastruktur:

Vom OK Schlierefäscht wird die Fest-Service Schmidinger GmbH, Roger Schmidinger, 044 735 40 10 empfohlen. Es steht aber jedem Gastro-Partner frei, seine eigenen Lieferanten zu berücksichtigen

Für weitere Fragen stehen wir Ihnen gerne zur Verfügung.

Peter Seifriz 079 663 46 78 peter.seifriz@bluewin.ch
 Roger Schmidinger 044 735 40 10 bestellung@feste-schmidinger.ch



Formular zusammen mit den Gutscheinen und den Checks abgeben im Stadthaus Schlieren (Personaleingang West-Seite) am **Mi., 6.9.2023 (17 bis 19 Uhr) oder am Sa., 9.9.2023 (9 bis 11 Uhr)**

Die Gutscheine/Checks können auch per Einschreiben an die OK-Adresse gesandt werden. Allerdings müssen diese **spät. am 22. September 2023** beim OK eintreffen. **Später eintreffende Gutscheine/Checks werden nicht mehr erstattet/ausbezahlt.**

Abrechnungsbildung Formular Gastro-Partner

Gastro-Partner _____ Platz-Nr. _____
Name/Vorname _____

Abrechnung Konsumations-Gutscheine

Anzahl	Betrag Fr.	Datum	Unterschrift Stadtbüro
_____	0.00	_____	_____

Abrechnung Checks

Anzahl	Betrag Fr.	Datum	Unterschrift Stadtbüro
_____	_____	_____	_____

Guthaben total 0.00

Das Guthaben ist zu überweisen an:

IBAN-Nr. _____
Name/Vorname _____
Adresse _____

VERTRAGSWESEN/ VERSICHERUNGEN

Sabrina Berri, OK-Präsidentin



Verträge

Die Verträge von allen 73 Gastro-Partnern sind unterzeichnet.

21 Beizen

14 Bars

38 Stände

Viele Unterlagen – Vorschriften und Termine bitte einhalten.

Versicherungen

Haftpflichtversicherung ist obligatorisch,

Kopie der Police bis spät. am 30. Juni 2023 an:

rowisc@bluewin.ch

Angebot für freiwillige Transport- und/oder
Ausstellungsversicherung (siehe nächste Seite)



Kanton Zürich
Kantonales Labor Zürich

Verkauf von Lebensmitteln im Freien

Gültig ab: 01.01.02.2020
MD-00082, Version: 04, Seite 1/2

Fehrenstrasse 15, Postfach, 8032 Zürich
Telefon 043 244 71 00, www.kl.zh.ch



Die 9 Hauptregeln

- **Geschützte Anlieferung der Lebensmittel**
 - Hergestellt in hygienischen Produktionsräumen
 - Sauber verpackt, vor Verunreinigung geschützt, vorschriftsgemäss gekennzeichnet
 - Leicht verderbliche Lebensmittel gekühlt bei max. 5 °C, Hackfleisch und Fisch bei max. 2 °C, Kontrolle mittels Thermometer
- **Schutz vor Verderb**
 - Kühlhaltung leicht verderblicher Lebensmittel bei max. 5 °C, Fisch bei max. 2 °C
 - Kontrolle mittels Thermometer
- **Lagerung der Lebensmittel**
 - Keine nachteilige Beeinflussung (Verunreinigungen)
 - Reinigungs- und Desinfektionsmittel dürfen nicht direkt neben Lebensmitteln gelagert werden
- **Optimale Händehygiene**
 - Fließendes Wasser
 - Flüssigseife
 - Einweghandtücher
- **Überdeckter Verkaufsstand**
 - Spuckschutz
 - Glatte, rissfreie, abwaschbare Arbeitsfläche
 - Der Boden darf die Lebensmittelproduktion und Abgabe nicht verunreinigen (Vermeidung von Staub und Morast)
- **Rauchverbot**
 - Für alle, die mit Lebensmitteln umgehen
- **Abfälle**
 - Sachgerecht und ordentlich lagern
 - Vorschriftsgemäss beseitigen
- **Personalhygiene**
 - Saubere Arbeitskleidung
 - Saubere Hände
 - Keine offenen Wunden
- **Selbstkontrolle**
 - Schriftliche Unterlagen müssen am Stand vorhanden sein



Selbstkontrolle

Erklärungen zu Hauptregel 9

Der Betrieb muss schriftlich belegen, dass er die notwendigen Vorkehrungen getroffen hat, um die Lebensmittelsicherheit zu gewährleisten (Selbstkontrolle). Die Selbstkontrolle ist schriftlich zu dokumentieren und ist in einer dem Sicherheitsrisiko und dem Produktionsumfang angepassten Form umzusetzen (siehe dazu das Merkblatt «Selbstkontrolle»). Erleichterungen für sehr kleine Betriebe können entsprechend der Leitlinie gute Verfahrenspraxis im Gasgewerbe (GVG) umgesetzt werden.

- ▶ **Sagen, was getan wird.**
- ▶ **Tun, was gesagt wird.**
- ▶ **Belegen, dass es getan wird.**

Wasser

Erklärungen zu Hauptregel 4

Wasserqualität:

Wasser, das zum Trinken, Kochen, Zubereiten von Speisen und zum Waschen von Gemüse oder Früchten verwendet wird, muss den Anforderungen an Trinkwasser genügen. Dasselbe gilt für Wasser zum Händewaschen und zur Reinigung von Gebrauchsgegenständen, die der Lebensmittelverarbeitung dienen oder sonst mit Lebensmitteln in Kontakt kommen.

Ausrüstung zum Händewaschen:

Fließendes warmes oder kaltes Wasser sowie Flüssigseife, Einwegpapier und evtl. Desinfektionsmittel.

Kanister:

Falls ein Anschluss an das Netz fehlt oder der Stand nur für kurze Zeit betrieben wird, kann Trinkwasser in ausreichender Menge in Kanistern oder Tanks vorrätig gehalten werden. Sie müssen aus lebensmittelgeeignetem Material bestehen und leicht zu reinigen und vollständig zu entleeren sein. Trinkwasserbehälter sollen vor Erwärmung geschützt an dunklen Standorten gelagert werden. Das Wasser muss regelmässig, mindestens täglich gewechselt werden. Nach Betriebsschluss sind die Behälter vollständig zu entleeren und zu trocknen.

Jugendschutz beim Verkauf von Alkohol und Tabak

Jeder Verkaufsstand von alkoholischen Getränken hat gut sichtbar ein Hinweisschild* mit folgendem Inhalt anzubringen:

Kein Alkohol und Tabak an Jugendliche unter 16 Jahren!

Keine Spirituosen und Getränke, die Spirituosen enthalten, an Jugendliche unter 18 Jahren!

*) Zu beziehen bei der Abteilung Alkohol und Tabak, Eidgenössische Zollverwaltung www.eav.admin.ch oder bei der Zürcher Fachstelle zur Prävention des Suchtmittelmissbrauchs (ZFPS) www.zfps.ch

Kennzeichnung

Vorverpackte Produkte müssen die Vorschriften zur Kennzeichnung erfüllen (siehe dazu das Merkblatt «Kennzeichnung»).

Bei offen angebotenen Lebensmitteln gilt die mündliche Auskunftspflicht. Die Herkunft der Tiere ist bei Fleisch und Fisch schriftlich anzugeben. Zusätzlich muss schriftlich darauf hingewiesen werden, dass Informationen zu Allergenen oder anderen Zutaten, die unerwünschte Reaktionen auslösen können, mündlich beim Personal eingeholt werden können (siehe dazu das Merkblatt «Allergenkennzeichnung im Offenverkauf»).



Kanton Zürich
Kantonales Labor Zürich



Merkblatt Allergenkennzeichnung im Offenverkauf

Juli 2018

Version 01, Ga, Allergene_Offenverkauf.docx, Seite 1/2

Fehrenstrasse 15, Postfach, 8032 Zürich
Telefon 043 244 71 00, www.klzh.ch

Zutaten, die Allergien oder andere unerwünschte Reaktionen auslösen können, müssen speziell gekennzeichnet werden. Dies gilt auch für Lebensmittel, die im Offenverkauf abgegeben werden.

Im Offenverkauf und in der Gastronomie kann die Auskunft mündlich erfolgen. Dazu müssen folgende Punkte erfüllt sein:

- es muss schriftlich darauf hingewiesen werden, dass Informationen zu Allergenen oder anderen Zutaten, die unerwünschte Reaktionen auslösen können, mündlich beim Personal eingeholt werden können
- die geforderten Informationen müssen zum Zeitpunkt des Anbietens der Ware verfügbar sein
- die Informationen müssen schriftlich vorliegen oder eine fachkundige Person kann die Auskunft erteilen

Die nachstehende Graphik zeigt die Vorgaben. Auf Seite 2 sind die Zutaten aufgeführt, die gemäss Anhang 6 der Verordnung des EDI betreffend die Information über Lebensmittel (LIV, SR 817.022.16) Allergien oder andere unerwünschte Reaktionen auslösen können.

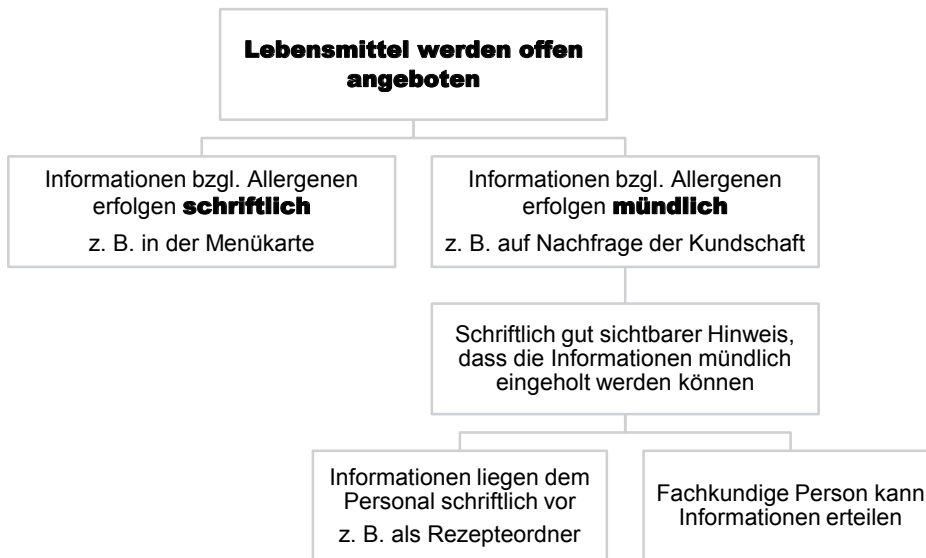

Anbei findet sich ein Muster, wie ein schriftlich gut sichtbarer Hinweis formuliert werden kann:

Wir geben Ihnen gerne detaillierte Informationen über mögliche Allergene in den einzelnen Produkten / Gerichten.



Zutaten, die Allergien oder andere unerwünschte Reaktionen auslösen können

Glutenhaltiges Getreide, namentlich Weizen, wie Dinkel und Khorasan-Weizen, Roggen, Gerste, Hafer oder Hybridstämme davon sowie daraus gewonnene Erzeugnisse

Krebstiere und daraus gewonnene Erzeugnisse

Eier und daraus gewonnene Erzeugnisse

Fische und daraus gewonnene Erzeugnisse

Erdnüsse und daraus gewonnene Erzeugnisse

Sojabohnen und daraus gewonnene Erzeugnisse

Milch und daraus gewonnene Erzeugnisse, einschliesslich Laktose

Hartschalenobst oder Nüsse: Mandeln, Haselnüsse, Walnüsse, Cashewnüsse, Pecannüsse, Paranüsse, Pistazien, Macadamianüsse oder Queenslandnüsse und daraus gewonnene Erzeugnisse

Sellerie und daraus gewonnene Erzeugnisse

Senf und daraus gewonnene Erzeugnisse

Sesamsamen und daraus gewonnene Erzeugnisse

Schwefeldioxid und Sulfite in Konzentrationen von mehr als 10 mg/kg oder 10 mg/l, ausgedrückt als SO₂

Lupinen und daraus gewonnene Erzeugnisse

Weichtiere und daraus gewonnene Erzeugnisse

Bei weiteren Fragen melden Sie sich bitte bei:

Telefon +41 43 244 71 33

E-Mail info@kl.zh.ch

INFOS GASTRO-PARTNER

Marco Lucchinetti, OK Finanzen

KONSUMATIONS-GUTSCHEINE

- nur 5 Franken-Bons (wie Bargeld)



CHECKS

- Mitglieder des Kern-OKs haben eigene Checks für grössere Konsumationen (Gruppen/Gäste)
- Diese Checks dürfen nur angenommen werden, wenn Sie von einem KOK-Mitglied unterzeichnet sind

ABRECHNUNG

- Abrechnungsformular (siehe nächste Seite) Gastro-Partner ausfüllen
- Formular zusammen mit den Gutscheinen und den Checks abgeben im Stadthaus Schlieren (Personaleingang West-Seite) am
Mittwoch, 6.9.2023: 17 bis 19 Uhr oder am Samstag, 9.9.2023: 9 bis 11 Uhr
Die Gutscheine/Checks können auch per Einschreiben an die OK-Adresse gesandt werden. Allerdings müssen diese spätestens am 22. September 2023 beim OK eintreffen.

ACHTUNG: Nach dem 22. September 2023 abgegebene Gutscheine/Checks werden nicht mehr erstattet/ausbezahlt.

VERTRAGSWESEN/ VERSICHERUNGEN

Marco Lucchinetti, Finanzen



ANMELDUNG zur General-Police Nr. T50.8.585.040



für die Transport- und/oder Ausstellungsversicherung am

Schlierefäscht 2023

Allianz Suisse Versicherungs-Gesellschaft AG
Transport- und Ausstellungsversicherungen
Richtiplatz 1
CH-8304 Wallisellen
Tel. +41 58 358 50 29

Senden an:
Allianz Suisse
Generalagentur Beat Weilenmann
Neumattstrasse 7
CH-8953 Dietikon
Tel. +41 58 357 28 20
Fax +41 56 357 28 29
roger.hartmann@allianz-suisse.ch

Versicherungsfragen: transportversicherung@allianz.ch
Schadenbearbeitung: transportschaden@allianz.ch

Name und Dauer der Ausstellung	Schlierefäscht 2023 1. September 2023 bis 10. September 2023
Art der Güter

Gewünschte Versicherung	Versicherungssumme max. CHF 300'000.00 (zum Einstandspreis)	Prämien- satz in %	Prämie
1. Ausstellungsaufenthalt der Ausstellungsgüter inkl. Hin- und Rücktransporte	CHF	0.40	CHF
2. Ausstellungsaufenthalt ohne Transporte	CHF	0.20	CHF
3. Standmaterial (Stand, Werbematerial, Prospekte, Mobiliar, Bilder, Kühlschrank, Kaffeemaschine, Fernseher etc.) sowie Geschäftsfahrhabe (PC, Notebook, Natel, etc.)	CHF	1.00	CHF
Nur in Kombination mit Position 1. oder 2. versicherbar !!			
	Minimalprämie pro Anmeldung CHF 100.00		CHF
	5 % eidg. Stempelsteuer		CHF
	Totalprämie		CHF

Diese Anmeldung gilt gleichzeitig als definitive Deckungszusage, sofern die Prämie bis spätestens vor Transport- oder Ausstellungsbeginn an nachstehende Zahlstelle einbezahlt worden ist. In allen übrigen Fällen bedarf es einer ausdrücklichen Bestätigung der Allianz Suisse.

Credit Suisse AG, 8070 Zürich
IBAN CH04 0483 5094 7743 2100 0
lautend auf: Allianz Suisse, Generalagentur Beat Weilenmann, Neumattstrasse 7, CH-8953 Dietikon
Zahlungszweck: Schlierefäscht 2023 + Firmenname

Aussteller:
(Firmenstempel/Adresse, Datum und Unterschrift)

Bestätigung i.A. der Allianz Suisse:

Dietikon, den

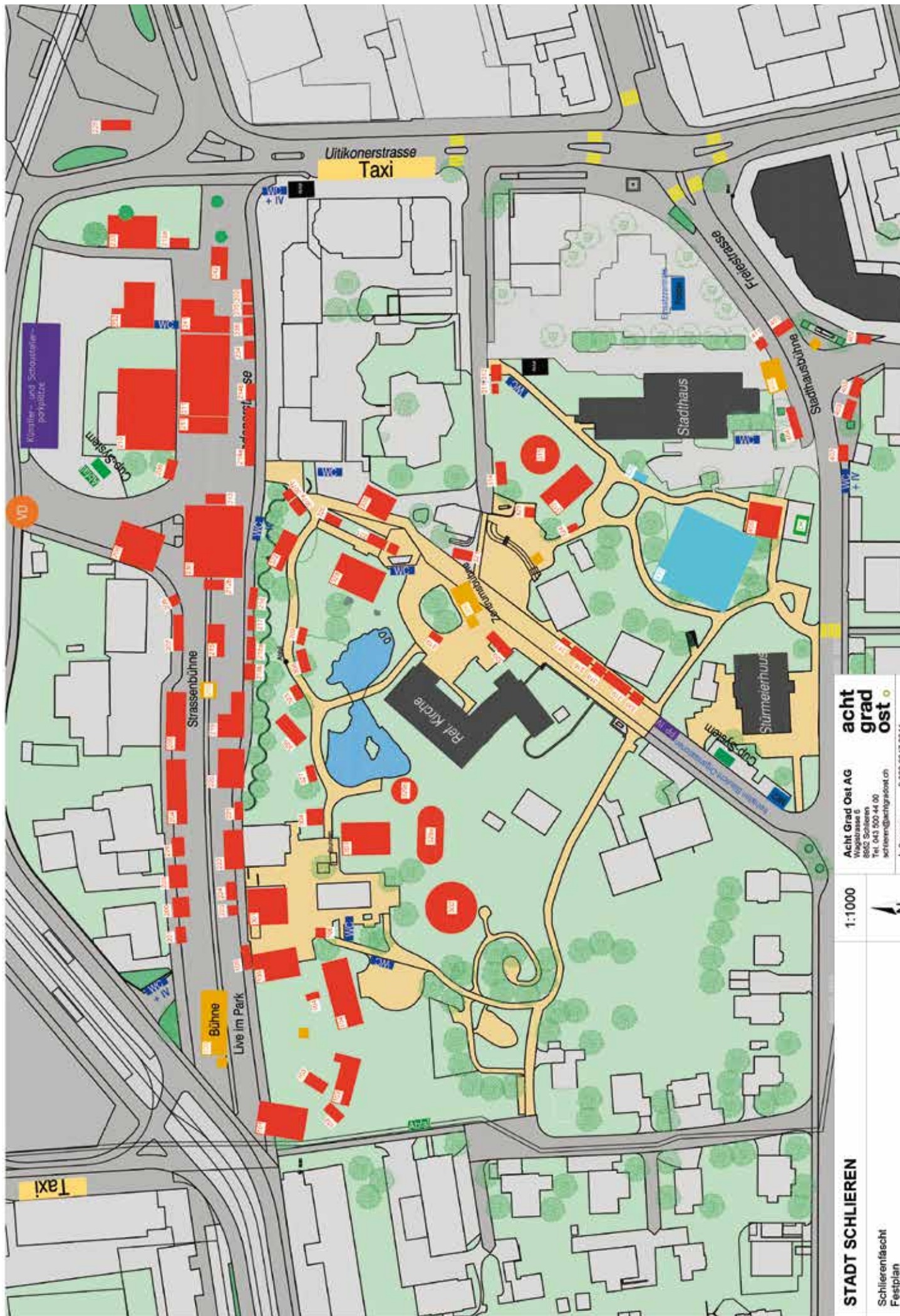

acht grad ost
 Acht Grad Ost AG
 Wegstrasse 6
 8802 Schlieren
 Tel. 043 500 44 00
 achtgrad@achtgradost.ch
 A. Auer
 www.achtgrad.ch

1:1000



STADT SCHLIEREN
 Schlierenfäsch
 Festplan



FESTGELÄNDE/ ORGANISATION

Ruedi Meier, Bauchef/Festgelände

AUFBAU- UND ABBAUZEITEN

Aufbau: **28.8. – 1.9.2023** (bitte Abnahmezeiten berücksichtigen)

Abbau: **10.9.2023, ab 18.00 Uhr** (es darf nicht früher mit dem
Abbau begonnen werden)

ZUFAHRTSZEITEN FESTGELÄNDE

nur ausserhalb der Festzeiten möglich

STROMANSCHLÜSSE UND SINA-PROTOKOLLE

gemäss dem erhaltenen Bestellformular „Elektroanschlüsse“

WASSERANSCHLÜSSE/ABWASSER

Unbedingt einen Plan an Ruedi Meier senden (hätte bis Ende März 2023
erledigt werden müssen).

TOILETTEN

Es sind ausreichend Toiletten reserviert worden. Auch für Menschen mit Behinderung.

PARKPLÄTZE

Pro Gastropartner gibt es einen Parkplatz am Fest. Die entsprechende Parkkarte,
Passierscheine und Standnummern sowie die Unterlagen Suchtprävention müssen im
Stadthaus Schlieren (Stadtbüro) an der Freiestrasse 6 in Schlieren am:

Donnerstag, 31. August 2023 (13.30 bis 17.00 Uhr oder am

Freitag, 1. September 2023 (7.30 bis 15.00 Uhr)

abgeholt werden.

FESTGELÄNDE/ ORGANISATION

Ruedi Meier, Chef Infrastruktur

Festplatzbegehung/Abnahme-Rundgang 1



Platz-Nr.	Name	Kontakt	Handy	Zeit	Zeit
				Platzbegehung 8.Juli	Abnahme 1.Sept.
100	Bühne Life im Park	Ruedi Meier	079 667 13 70		
101	Crazy Saloon	Marco Ulrich	079 502 33 65	7.00	7.00
102	Piranha Bar	Raffaele Perraro Daniel Kistler	079 476 79 78 079 696 26 74	7.10	7.10
103	Piranha Schiff	Raffaele Perraro Daniel Kistler	079 476 79 78 079 696 26 74	7.20	7.10
104	Strandbar	Stephan Bernet	079 349 07 87	7.30	7.20
105	Blächbar	Christian Zwicky Deny Zurbuchen	079 435 14 17 079 646 75 35	7.40	7.30
106	Patron	Robert Javoric	079 565 91 14	7.50	7.40
200	Schmid&Hubert	Anastasia Hubert	079 652 45 28	Samstag, 15. Juli	7.50
201	Swiss Wasserbüffel	Melani Scherer	076 288 89 69	8.00	8.00
202	Confiserie Filisetti	Sonja Filisetti	079 740 39 63	11.20	11.50
203	Raclette-Chalet	Peter Howald	079 401 88 00	11.30-12.00	12.10
204	Restauraant SAX	Manuel Varela	079 633 46 81	8.10	8.10
205	Casa Dao Lafoes	Joaquim Mendes de Sousa	076 367 19 99	8.20	8.20
206	One Mind	Bassam Algailani	079 565 91 14	8.30	8.30
207	Joho Confiseriewaren	Brigitte Joho	079 443 16 24	8.40	8.40
208	House of Balkan	Mijo Dogas	079 103 57 63	8.50	8.50
209	Schiess-Stand	Howald Peter	079 401 88 00	11.30-12.00	
210	Sommerbeiz	Marco Lazri	076 430 43 01		
211	Event-Zelt	Marco Lazri	076 430 43 01		
212a+b	Holzkohlen-Grill + Fleischspiesse	Howald Peter	079 401 88 00	11.30-12.00	12.00
213	Confiserie, Soft-Ice	Howald Michel	079 697 18 56	11.30-12.00	12.00
214a+b	Gourmino RailGastro	Fredy Pfister, Club 1889	078 734 72 01	Samstag, 15. Juli	9.00
215	FASTDRINKS	Andreas Gröbli	079 355 80 66	Samstag, 15. Juli	9.10
216	Porchetta Imbiss	Sandra Antenori	076 326 15 62	9.00	9.20
217	Heidis Raclette Stübli	Sandra Antenori	076 326 15 62	9.00	9.30
218a	Rudolf's Knoblibrot	André Rudolf	079 335 35 57	9.10	9.40
218b	La Pinsa Romana	André Rudolf	079 335 35 57	9.10	9.40
219	Talstation	Stefan Sauter	079 773 50 01	9.20	9.50
220	Hörnli-Garage	Irma Van der Ploeg	079 673 05 73	9.30	10.00
221	Pommes Atelier	i-food by Remko Leimbach	078 803 50 00	9.40	10.10

FESTGELÄNDE/ ORGANISATION

Ruedi Meier, Chef Infrastruktur

Festplatzbegehung/Abnahme-Rundgang 2



**SCHLIERE
LACHT**

**SCHLIEREFÄSCHT
1.-10. SEPTEMBER 2023**

				Platzbegehung 8.Juli	Abnahme 1.Sept.
222	Turnerbeiz	Heiri Meier	079 385 59 37	9.50	10.20
223	Maori Bar&Restaurant	Simon Leemann Aloha Gastronomie	078 733 31 86	10.00	10.30
224	Leonardo Company GmbH	Lo Giusto Zino		10.10	10.40
225	Tram-Museum	Christoph Wehrli		Samstag, 15. Juli	
226	Schmidis Churros	Janine Riner Erich Michel		10.20	10.50
230	Riesenrad	Peter Howald H.P. Maier	079 401 88 00	11.30-12.00	
231	Projekt Wildbienen	Ester Vogel	076 411 74 01	Samstag, 15. Juli	13.30
232	Sabor Restaurant	Tony Navarro		10.30	11.00
233	Balkan-Food	Daniel Paunovic	079 452 27 76	10.40	11.10
234	Wokstar	Yip Lu	078 935 88 11	10.50	11.20
235	Banana-King	Silvio Vonwiller	079 715 20 20	11.00	11.30
236	JC's Gourmet Hot Dogs	Jean Claude Aguirre	078 794 67 57	11.10	11.40
241	Gastregionen	Albert Schweizer		Samstag, 15. Juli	
242	Weininger Weine	Robin Haug		Samstag, 15. Juli	
250	Strassenbühne	Ruedi Meier	079 667 13 70		
300	Zentrumsbühne	Ruedi Meier	079 667 13 70		
301	Gourmet-Bistro	Maria-Patrizia Serra	078 628 57 29	13.00	
302	Pfadi / Jugendtreff	Enio Santangelo	079 284 32 92	13.10	12.30
303	Faustball-Trattoria	Daniel Laubi	076 349 45 85	13.20	12.40
304	Katja's Beizli, Nassacker	Katia Maric	076 325 79 13	13.30	12.50
305	Brisketbox	Mario Neretjak	079 828 42 25	13.40	13.00
306	Chalet, Schoggofrüchte	Howald Michel	079 697 18 56	11.30-12.00	12.20
307a+b	Patacones	Jimmy Ledezma	079 202 82 50	13.50	13.10
308	Schliermer-Bar	Rita Burkhard	079 542 71 75	14.00	13.20
309	Ballwerf-Bude	Howald Peter	079 401 88 00	11.30-12.00	
310	Che Grill	Toni Berisha	079 132 13 13	14.10	13.40
311	Kumar India Food	Kumar Vijay	076 345 08 73	14.20	13.50
312	Crêpes Royal	Christiane Hodel	076 341 07 13	14.30	14.00
314	Restaurant Soodring		076 539 32 63	14.40	14.10
315	Schwingclub	Jules Gassmann		14.50	14.20
316	Walliser Confiserie	Peter Hutter	079 759 43 44	15.00	14.30
317	Walliser Magenbrot	Peter Hutter	079 435 14 17	15.10	14.30
318	Susi und Gunnis	S. Jaeggi / G. Ehret	076 571 72 72	Samstag, 15. Juli	14.50
319	Rösti ROWDYS Barlainer	Ingrid Keller	079 821 02 00	15.20	15.00
320	Original Thai Food	Wanida Gross	079 504 82 79	15.30	15.10

FESTGELÄNDE/ ORGANISATION

Ruedi Meier, Chef Infrastruktur

Festplatzbegehung/Abnahme-Rundgang 3



Platz-Nr.	Name	Kontakt	Handy	Zeit	Zeit
				Platzbegehung 8.Juli	Abnahme 1.Sept.
321	MHS-Musik-Grill	Marco Lucchinetti	079 287 63 48	15.40	15.20
322	Christliche	Monica Cusinato	079 456 28 42	15.50	15.30
323	Mexica	Adrian Fehr	078 335 82 80	16.00	15.40
324	Food del Sud	Pietro Incardona	076 337 55 52	16.10	15.50
325	Tenz Momo	Tibatsang Tenzin	078 235 17 15	Samstag, 15. Juli	16.00
326	Zeus Gyros	Rizzuto Moreno	076 437 80 63	16.20	16.10
327	JC's Gourmet Hot Dogs	Jean Claude Aguirre	078 794 67 57	16.30	16.20
328	LIEBLING	Roman Lengwiler	079 261 59 80	16.40	16.30
329a+b	Kindereisenbahn + Karussell	Howald Peter	079 401 88 00	11.30-12.00	
330	Schepis Giovanni	Giovanni Schepis	076 369 13 80	16.50	16.40
400	Stadthausbühne	Ruedi Meier	079 667 13 70		
401	Empanadas D. Andersen	Dennis Andersen	078 724 92 92	17.00	16.50
402	Raclette-Hüsli	Hansruedi Krieg	078 680 88 64	17.10	17.00
403a+b	Kris Grill 2000	Kris Vorfi	079 919 97 17	17.20	17.10
404	Walliser - Frey	Ruth Walliser	076 389 45 86	17.30	17.20
405	Kurvebeiz	Rolf Horisberger	079 430 53 73	18.00	Fr. 25. August
407	Churreria OLE	Monica Enciso		17.40	17.30
409	effekete.ch	Urs Habegger	079 446 56 71	18.10	
410	effekete.ch	Urs Habegger	079 446 56 71	18.10	
411	Lobsang Momos und Catering	Lobsang Wangchuk	079 270 33 12	17.50	17.40

Brandschutztechnische Vorschriften

Ruedi Meier



Türen (ab 300 Personen)

Die Türen sind als feste Elemente und mit Panikbeschlägen auszurüsten.

Türen müssen in Fluchtrichtung geöffnet werden können.

Türen müssen jederzeit ohne Hilfsmittel rasch geöffnet werden können.

Türbreiten

Bis 50 Personen 1 Ausgang mit einer Breite von 90 cm.

Bis 100 Personen 2 Ausgänge in getrennte Richtungen mit je 90 cm Breite.

Bis 200 Personen 3 Ausgänge mit je 90 oder 2 Ausgänge, von denen 1 Ausgang 1.20m und der Andere 90 cm sein muss.

Zeltbestuhlung

Bestuhlung der Zelte nach Brandschutzvorschriften, Ordner A, Kapitel 9, Seite 28 H

Fluchtwegpiktogramme

Fluchtwegpiktogramme Mindest-Höhe 15 cm (pro Meter 1cm Höhe)

Beispiel: 20 m Fluchtweglänge = 20cm Piktogrammhöhe (pro Meter 1 cm Höhe)

Dekorationen in Zelten

Dekorationen müssen aus schwer brennbarem Material sein.

Sie dürfen im Brandfall weder brennend abtropfen noch giftige Gase entwickeln.

Gas-Schläuche

Gas-Schläuche sind auf Risse und Sprödheit zu kontrollieren.

Jedes eingesetzte Gasgerät muss eine Vignette und Kontrollbescheinigung haben.

Die Checkliste Veranstaltungen muss vor der Inbetriebnahme ausgefüllt werden.

<https://www.arbeitskreis-lpg.ch/kontrolleure/dokumente-kontrolleure/>

Merkblatt für Gastro-Partner betreffend Grill- und Kocheinrichtungen

1. **Flucht- und Rettungswege** dürfen durch **Grill- und Kochstellen** sowie die zugehörigen Einrichtungen nicht beeinträchtigen.
Feuerwehrezufahrten sind stets freizuhalten (Breite 4.00 m, Höhe 4.00 m).
Hydranten und Hausausgänge dürfen nicht verstellt oder beeinträchtigt werden.
2. **In unmittelbarer Nähe der Grill- und Kocheinrichtungen sind an einem gut sichtbaren Ort geeignete Löschmittel bereitzustellen** (Feuerlöscher mind. 6 kg, Löschdecke oder Wassereimer). Feuerlöscher müssen geprüft (max. 3 Jahre alt) und plombiert sein. Löschdecken müssen aufgehängt sein.
3. Folgende Löscheinrichtungen sind bereitzustellen
Gasbetriebene Koch- / Grillstelle: Feuerlöscher (vorzugsweise CO₂) und Löschdecke
Holz-/Kohle-Grill: Feuerlöscher oder ein Eimer mit Wasser
Kochstelle, bei der mit Öl gekocht wird: Löschdecke
Die Löscheinrichtungen müssen mit der Einrichtung der Grill- und Kochstellen bereitgestellt sein.
4. Der Veranstalter gewährleistet, dass nur Aufstellungsorte zugeteilt werden, bei denen die Frischluftzufuhr und ein gefahrloses Abführen der Abgase gewährleistet sind. Der Veranstalter stellt sicher, dass im Umkreis von mindestens 1m zum zugeteilten Standplatz keine Ansammlung von Flüssiggas (z.B. in Schächten, Mulden usw.) möglich ist.
5. Für jedes eingesetzte Gasgerät muss eine „Kontrollbescheinigung Veranstaltungen“ (siehe Reglement für Veranstaltungen, Beilage 1) vor Ort vorliegen und eine gültige Vignette sichtbar sein.
6. Der Betreiber hat vor dem Anlass nachzuweisen, dass der Betrieb der Flüssiggas-Anlagen sicher ist. Dafür muss er die „Checkliste Veranstaltungen“ (siehe Beilage 2) ausfüllen und unterschreiben.
7. Die Feuerpolizei oder der Veranstalter können je nach Gefährdungspotential oder bei Änderung von gesetzlichen Grundlagen **weitergehende Massnahmen** anordnen.
8. **Für die Einhaltung der feuerpolizeilichen Vorschriften und Anordnungen ist der jeweilige Betreiber verantwortlich.**
9. Dieses Merkblatt hat **nur Gültigkeit für feuerpolizeiliche Belange**. Anordnungen anderer Stellen bleiben ausdrücklich vorbehalten.

Die Vereinbarung (Beilage 3) ist am Kick-off Meeting vom 10. Mai 2023 abzugeben oder bis spätestens 20. Mai 2023 einzureichen.

Lärmvorschriften

Bewilligungs-Auflagen für Musikdarbietungen im Freien, Zelte etc.

Lautsprecher- / Verstärkereinsatz

Freitag	01. September 2023	17.00 - 02.00 Uhr
Samstag	02. September 2023	11.00 - 02.00 Uhr
Sonntag	03. September 2023	09.00 - 24.00 Uhr
Montag	04. September 2023	11.00 - 24.00 Uhr
Dienstag	05. September 2023	11.00 - 24.00 Uhr
Mittwoch	06. September 2023	11.00 - 24.00 Uhr
Donnerstag	07. September 2023	11.00 - 02.00 Uhr
Freitag	08. September 2023	11.00 - 02.00 Uhr
Samstag	09. September 2023	11.00 - 02.00 Uhr
Sonntag	10. September 2023	09.00 - 18.00 Uhr

Zulässige Lautstärke Festplätze und Festzelt mit Musikbühnen Live-Konzerte und Live-DJ-Anlässe

Live-DJ-Anlässe	Bis 01.00 Uhr maximal	95 dB Aeq
	Ab 01.00 Uhr maximal	90 dB Aeq

Immer gemessen beim Mischpult, respektive am Rande der beschallten Fläche

Zulässige Lautstärke für Gastro-Betriebe DJ-Betrieb oder Musikdarbietungen

DJ-Betrieb / Musikdarbietungen	Bis 01.00 Uhr maximal	93 dB Aeq
	Ab 01.00 Uhr maximal	90 dB Aeq

Immer gemessen 10 m ab Zelt. Es darf lediglich die eigene Verkaufs- bzw. Wirtschaftsfläche beschallt werden. Die Lautsprecher sind so zu richten, dass der Abstrahlwinkel nicht auf ein anderes Festzelt vis à vis oder nebenan zielt. Die Lautstärke der Musik ist dementsprechend anzupassen.

Der Lautsprechereinsatz zu Werbezwecken ist verboten. Verwaltungsrechtliche Massnahmen. z.B. ein Verbot für weitere Musik-Darbietungen für die Dauer des Festes bleiben in jedem Fall vorbehalten.

SICHERHEIT/SANITÄT

Ruedi Meier



DURCHFAHRTSWEGE FÜR RETTUNGSFAHRZEUGE

SANITÄTSDIENST

SICHERHEITSKONZEPT



Abfallkonzept / Checkliste

Die nachfolgenden Punkte des Abfallkonzeptes Schlierefäscht sind von den Gastro-Partnern strikte einzuhalten. Gehen Sie die nachfolgende Checkliste Punkt für Punkt durch und versichern Sie sich, die entsprechenden Auflagen zu erfüllen.



Depot-System

- Der Verkauf von Getränken erfolgt grundsätzlich in **PET-Flaschen und in ALU-Dosen mit Depotchip** zu Fr. 2.00
- Beim Verkauf von Getränken in PET-Flaschen und ALU-Dosen dürfen den Besuchern **keine Einweg-/Wegwerfbecher** abgegeben werden
- Besucher können PET-Flaschen und ALU-Dosen bei jedem Gastro-Betrieb mit Getränkeverkauf zurückgeben; bei der Rückgabe des Gebindes (inkl. Pfandchip) wird dem Gast das Depot zurückerstattet
- Offenausschank ist erlaubt. **Abgabe der Getränke zwingend in Mehrweg-Bechern ohne Depotchip.**



Abfallentsorgung

- Die Gastro-Betriebe sind während der Veranstaltung besenrein zu halten
- Über Nacht sowie nach Veranstaltungsende müssen sie gewischt/gesäubert und die Tische abgeräumt werden
- Abfälle aus dem Backstage-Bereich sind in speziellen Sammelcontainern/Mulden an folgenden Standorten zu entsorgen:
 - **Brunngasse (unterhalb Stadthaus)**
 - **Uitikonstrasse 2**
 - **Recyclingplatz**
 - **Alte Ringstrasse (hinter Sommerbeiz)**
 - **Obere Bachstrasse**
- Die Abfallbehältnisse im Publikumsbereich dürfen zu diesem Zweck nicht benützt werden
- Restaurants und Bars können bis spätestens 15. August 2023 einen Abfall-Container bestellen bei marcel.burgherr@schlieren.ch

Zu beachten: Damit Sie die Abfälle, welche bei der Einrichtung der Gastro-Betriebe entstehen, bequem entsorgen können, führen wir am **Mittwoch, 30. August sowie am Freitag, 1. September 2023** spezielle Kehrtritte durch. Die Abfälle müssen an diesen beiden Tagen **bis 11.00 Uhr** bereitgestellt werden.





PET-Recycling

- Für die Rücknahme und Sammlung von PET-Flaschen stehen den Gastro-Betrieben mit Getränkeverkauf **PET-Sammelbehälter** sowie zusätzliche PET-Einlegesäcke gratis zur Verfügung
- Die zugewiesenen PET-Sammelbehälter sind von den **Gastro-Partner in eigener Regie zu bewirtschaften**. Die PET-Säcke sind hinter dem Gastro-Betrieb zu lagern
- Zusätzliche PET-Sammelbehälter befinden sich auf dem Festgelände.
- **PET-Sammelsäcke** sind jeweils **nach Betriebsschluss beim Recycling-Platz*** in der entsprechenden Mulde zu deponieren
- PET Container werden vom Getränke Lieferanten geliefert



Alu-Recycling

- Für die Rücknahme und Sammlung von Aludosen stehen den Gastro-Betrieben mit Getränkeverkauf **Alu-Sammelbehälter** sowie zusätzliche Alu-Einlegesäcke gratis zur Verfügung
- Die zugewiesenen Alu-Sammelbehälter sind von den **Gastro-Partner in eigener Regie zu bewirtschaften**. Die Alu-Säcke sind hinter dem Gastro-Betrieb zu lagern
- Zusätzliche Alu-Sammelbehälter befinden sich auf dem Festgelände
- **Alu-Sammelsäcke** sind jeweils **nach Betriebsschluss beim Recycling-Platz*** in der entsprechenden Mulde zu deponieren



Kein Glas

- Der Verkauf von Glasgebinden „über die Theke“ ist am Schlierefäscht untersagt. (**Ausnahme:** In bedienten Festwirtschaften und Bars darf Wein in Gläsern serviert werden)
- Glasgebilde, welche im Backstage-Bereich anfallen, sind eigenverantwortlich an einer öffentlichen Sammelstelle (Freiestrasse) zu entsorgen

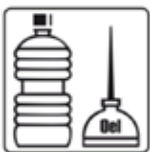

Alt- und Frittieröle

- Alt- und Frittieröle sind separat zu sammeln
- Altöl muss via separater Firma entsorgt werden. Firma: Recycling Energie AG Tägerigerstrasse 2 in 5524 Nesselbach/AG Tel. 056 203 14 14, www.recycling-energie.ch Wir haben bereits mit dieser Firma telefoniert und die Zusage erhalten, dass die Entsorgung gratis ist
- **Es ist strengstens untersagt, umweltbelastende Flüssigkeiten wie Fette oder Öle in Ablaufschächte zu schütten**



Reinigungsteams

- Während dem Schlierefäscht sind Reinigungsteams der Stadt Schlieren unterwegs; sie pflegen die Entsorgungsbehältnisse und halten das Festgelände sauber

* Der Recycling-Platz befindet sich auf dem Gelände hinter der Sommerbeiz.

SUCHTPRÄVENTION FÜR JUGENDLICHE

Peter Seifriz, Gastronomie



Wenn Jugendliche Alkohol oder Zigaretten kaufen wollen

Infos für Service- und Verkaufspersonal sowie die Geschäftsleitung



Verbote zum Schutz der Jugend

bis 16 **Verboten:**
Tabak und Alkohol

16 und 17 **Verboten:**
Alcopops, Aperitifs
Spirituosen
Erlaubt:
Tabak, Bier, Wein
und saurer Most

ab 18 **Erlaubt:**
Tabak und Alkohol

- Auch die **kostenlose Weitergabe** von Alkohol und Tabak an unter 16-Jährige und von Spirituosen an unter 18-Jährige durch das Verkaufspersonal oder andere Personen ist verboten.
- Wenn ein Kind sagt, es kaufe den Alkohol oder Tabak **für die Eltern**, darf ihm ebenfalls nichts verkauft werden.
- Wenn Sie die gesetzlichen Bestimmungen nicht einhalten, droht Ihnen eine **Busse oder ein Strafverfahren**.
- Jede Person kann Anzeige erstatten.

Was Sie sagen können

Wenn Sie sich über das Alter der Person nicht sicher sind:

- «Zeigen Sie mir bitte Ihren Ausweis. Ich mache mich strafbar, wenn ich Alkohol/Tabak an Personen verkaufe, die zu jung sind.»
- «Wie alt sind Sie? Der Verkauf von Alkohol und Zigaretten ist erst ab einem bestimmten Alter erlaubt.»
- «Können Sie mir bitte einen Ausweis zeigen, ich muss bis zu 5000 Franken Busse zahlen, wenn ich Alkohol/Tabak an Personen verkaufe, die zu jung sind.»

Wenn die Person klar zu jung ist:

- «Sorry, ich darf dir keinen Alkohol/ keine Zigaretten verkaufen, du bist zu jung.»
- «Du bist zu jung dafür und ich mache mich strafbar, wenn ich es dir verkaufe.»
- «Wie du auf dem Schild siehst, bist du zu jung. Ich darf dir das nicht verkaufen.»

Wenn zu junge Kunden/Kundinnen sagen:

«Dann kauft mein älterer Kollege den Alkohol oder den Tabak.»

- «Es ist auch für ihn verboten, dir Alkohol oder Tabak weiterzuverkaufen oder gratis zu geben. Wer es trotzdem tut, kann gebüsst werden.»

«Der Alkohol/Tabak ist für meine Eltern.»

- «Es tut mir Leid, ich darf dir das auch für deine Eltern nicht verkaufen. Sie müssen selbst vorbei kommen.»



Leitfaden für Festveranstalter

Jugendschutz beim Alkohol- und Tabakverkauf

Fit fürs Fest – Alkohol- und Tabakverkauf an Veranstaltungen



Haltung und Verantwortung

Für den Vollzug der gesetzlichen Jugendschutzbestimmungen sind die **Gemeinden** verantwortlich. An den zuständigen Behörden ist es zu kontrollieren, ob der Jugendschutz gewährleistet wird. Das bedeutet, dass an unter 16-Jährige überhaupt kein Alkohol und keine Tabakwaren, an unter 18-Jährige keine Alcopops, Spirituosen und Apéritive abgegeben oder verkauft werden dürfen.

Sie als **Festveranstalterin oder Festveranstalter** übernehmen Verantwortung, indem Sie die Jugendschutzbestimmungen beachten, Standbetreiber und Verkaufspersonal instruieren, alkoholfreie Getränke fördern und an Ihrem Anlass für die Sicherheit der Besucherinnen und Besucher sorgen.

Wir von der **Suchtpräventionsstelle der Bezirke Affoltern und Dietikon** unterstützen Behörden und Festveranstaltende: Wir begleiten die Erarbeitung von Präventionskonzepten, bieten Personalschulungen an und stellen kostenlos Informations- und Jugendschutzmaterial zur Verfügung.

Kontaktieren Sie uns oder besuchen Sie unsere Website für weiterführende Informationen und Bestellungen: www.supad.ch.

Liebe Festverantwortliche

Sie organisieren eine Veranstaltung, an der Alkohol und/oder Tabak verkauft wird. Dieser Leitfaden zeigt auf, welches die gesetzlichen Bestimmungen zum Jugendschutz sind, wie Sie deren Einhaltung effizient vorbereiten und umsetzen können und mit welchen Angeboten wir Sie dabei unterstützen.

Wir wünschen Ihnen eine gelungene Veranstaltung und danken für Ihren Einsatz für den Jugendschutz. Sie leisten damit einen wichtigen Beitrag zur Suchtprävention.

Die Stellen für Suchtprävention im Kanton Zürich

Die gesetzlichen Bestimmungen

Alterslimiten beim Verkauf

	Verboten:	Erlaubt:
unter 16 Jahren	Alkohol und Tabak   	
ab 16 Jahren	Alcopops, Aperitifs, Spirituosen 	Tabak, Bier, Wein und saurer Most  
ab 18 Jahren		Alkohol und Tabak   

Schilder sind Pflicht

An Verkaufsstellen muss mit gut les- und sichtbaren Schildern auf die gesetzlichen Alterslimiten hingewiesen werden.

Alkoholfreie Getränke obligatorisch

Das Gesetz schreibt vor, dass auch eine Auswahl alkoholfreier Getränke anzubieten ist. Diese dürfen nicht teurer sein als das günstigste alkoholhaltige Getränk in der gleichen Menge.

Keine kostenlose Weitergabe

Nicht nur der Verkauf, auch die kostenlose Weitergabe von Alkohol oder Tabak an Jugendliche steht unter Strafe. Ein Achtzehnjähriger, der Schnaps kauft und an einen Sechzehnjährigen weitergibt, macht sich also strafbar.

Kein Verkauf an Betrunkene

Der Verkauf und die kostenlose Weitergabe von alkoholischen Getränken an Betrunkene ist verboten.

Keine Zigaretten ohne Jetons / Kein Verkauf von Einzelzigaretten

Zigarettenautomaten müssen mit einem Jetonsystem ausgestattet sein. Bei der Jetonabgabe an Jugendliche muss das Alter überprüft werden. Es ist verboten, Einzelzigaretten zu verkaufen.

Alle Bestimmungen im Detail

Eine ausführliche Sammlung der Gesetzesbestimmungen zu Alkohol und Tabak finden Sie unter:

suchtpraevention-zh.ch > Publikationen > Informationsmaterial > Handel & Gastronomie (Jugendschutz)

Weisen Sie auf Rauchverbote hin

Zum Schutz vor Passivrauch schreibt das Gesetz vor, dass in Festzelten mit geschlossenen Wänden ein Rauchverbot gilt.

Beschildern Sie Zelte mit Hinweisen auf das Rauchverbot, so vermeiden Sie Unklarheiten und Missstimmung.

Bieten Sie alkoholfreie Getränke günstig und attraktiv an

Bieten Sie die vom Gesetz geforderten alkoholfreien Getränke zu einem günstigen Preis an und bewerben Sie sie prominent. Es gibt attraktive und gute alkoholfreie Drinks.

Unser Angebot:

- **Mixkurs** «Attraktive alkoholfreie Drinks» für Ihre Mitarbeitenden
- **Booklet** mit Rezepten für alkoholfreie Drinks
- **«Funky Bar»:** Mobile Bar mit attraktiven alkoholfreien Getränken

Preise und Bezug bei fachstelle-asn.ch

Sorgen Sie für Verkehrssicherheit



Ab einem Blutalkoholgehalt von 0,5 Promille (Neulenkende: 0,1 Promille) ist das Führen eines Fahrzeugs verboten. Betrunkene Personen Alkohol zu verkaufen ist ebenfalls verboten. Verunfallt ein betrunkenen Gast auf dem Heimweg mit dem Auto, kann der Gastwirt unter Umständen haftbar gemacht werden und muss sich finanziell am Schaden beteiligen.

Unser Angebot:

- **«be my angel tonight»:** «Angels» sind diejenigen, die nüchtern bleiben und nach Partyende sich und ihre Mitfahrenden nach Hause bringen. Zu Beginn des Festes können sich die Autofahrenden bei Mitarbeitenden der Fachstelle ASN als «Angel» registrieren und mit einem farbigen Armband kennzeichnen lassen. Damit verpflichten sie sich zum Alkohol- und Drogenverzicht und erhalten verbilligte alkoholfreie Getränke.
- **Fahrsimulatoren:** An den Simulatoren (Scooter und Auto) der Fachstelle ASN

können Gäste einen Eindruck gewinnen, wie sich die Fahrtüchtigkeit unter Alkoholeinfluss verändert. Fahrsimulatoren sind ein Publikumsmagnet und sensibilisieren für die Gefahren des Fahrens unter Alkoholeinfluss.

- **Rauschbrillenparcours:** Der Parcours mit der Rauschbrille lässt Jugendliche nachempfinden, wie stark die Wahrnehmung unter Alkoholeinfluss eingeschränkt ist. Er ist ebenfalls ein attraktives Angebot zur Sensibilisierung und Unterhaltung.

Bezug und weitere Infos zu allen drei Angeboten: fachstelle-asn.ch

- **Shuttlebus, Nez Rouge:** Zur Verhütung von alkoholbedingten Unfällen kann je nach Durchführungsort ein Shuttlebus sinnvoll sein. Die Anbieter sind Privatunternehmen; informieren Sie sich in Ihrer Region.

Bei sehr grossen Anlässen bietet Nez Rouge seine Dienste an: nezrouge.ch

Berichten Sie von Ihrem Engagement

Erwähnen Sie gegenüber den Medien, dass Sie dem Jugendschutz und der Unfallprävention spezielle Beachtung schenken. Das erhöht die

Akzeptanz für Ihre Festveranstaltung und trägt dazu bei, dass Jugendschutz zur Selbstverständlichkeit wird.

Lassen Sie sich von uns beraten

Die Suchtpräventionsstelle Ihrer Region informiert Sie gerne über alle Angebote und berät Sie bei der Umsetzung der Jugendschutzbestimmungen an Ihrem Festanlass.

Die Adresse finden Sie unter: suchtpraevention-zh.ch > Über uns > Regionale Stellen

Checkliste für Festveranstalter Jugendschutz beim Alkohol- und Tabakverkauf

1. Planungsphase

Grundsätzliches

Alterslimite für Eintritt zur Veranstaltung festlegen

- ja nein

Hinweis auf Jugendschutzbestimmungen und Ausweiskontrolle auf

- Plakat Flyer Inserat
 Billett Internet anderem

Unterstützung bei Jugendschutzmassnahmen durch Fachpersonen der Suchtprävention

- ja nein
-

Eingangsbereich (Ausweis- und Alterskontrollen)

Alterseinteilung mit verschiedenfarbigen Jugendschutzbändeln

(Bezug bei Ihrer regionalen Suchtpräventionsstelle)

- ja nein
 Plakate aufhängen, die auf Altersbeschränkung bzw. Ausweispflicht hinweisen
 Genügend Personal (mindestens 18-jährig) für Eingang, Kasse und Sicherheit aufbieten
 Wenn Körperkontrollen vorgesehen sind: männliches und weibliches Personal aufbieten
 Age Calculator oder ID-Reader bestellen

Einführung Personal Eingangsbereich

Die Einführung muss frühzeitig erfolgen und Folgendes umfassen:

- gesetzliche Jugendschutzbestimmungen beim Verkauf von Alkohol und Tabak und deren Sinn (z.B. auf jalk.ch)
 Konsequente Ausweiskontrolle (z.B. mit Age Calculator/ID-Reader)
 Kontrollieren, dass kein Alkohol die Eingangskontrolle passiert
 Angeheiterte Personen auf Fahrtüchtigkeit ansprechen
 Alkoholverbot für das Personal während der Arbeitszeit
-

Service- und Barpersonal

- Genügend Bar- und Servicepersonal aufbieten (mindestens 18-jährig)
 Infomaterial für das Personal bestellen (Bezug s.u.)
 Bar- oder Serviceverantwortliche bestimmen, welche bei Problemen jederzeit herbeigerufen werden können.

Einführung Personal Service- und Barbereich

Die Einführung muss frühzeitig erfolgen und Folgendes umfassen:

- Gesetzliche Jugendschutzbestimmungen und deren Sinn (z.B. auf jalk.ch)
 Konsequente Ausweis- oder Jugendschutzbändelkontrolle (z.B. mit Age Calculator/ID-Reader)
 Umgang mit Jugendlichen klären, die unerlaubt Alkohol/Zigaretten kaufen wollen (s.a. Faltblatt «Wenn Jugendliche Alkohol oder Zigaretten kaufen wollen»)
 Kein Ausschank an Jugendliche, die bereits viel getrunken haben
 Kein Alkoholausschank an Betrunkene (gesetzlich vorgeschrieben)
 Keine kostenlose Abgabe an Jugendliche unterhalb der jeweiligen Altersgrenzen (gesetzlich vorgeschrieben)
 Alkoholverbot für das Personal während der Arbeitszeit

Verkaufsstellen: Beschilderung und Getränkeangebot

Beschilderung

- gesetzlich vorgeschriebene Hinweisschilder mit den Jugendschutzbestimmungen bestellen (Bezug s.u.)

Getränkeangebot

- Gemeinsam mit Getränkelieferanten attraktives alkoholfreies Getränkeangebot zusammenstellen
- Einige alkoholfreie Getränke anbieten, die nicht teurer sind als das günstigste alkoholhaltige Getränk (gesetzlich vorgeschrieben)
- Alkoholfreie Bar mieten (Bezug s.u.)

Unfallprävention

- Fahrpläne ÖV, Telefonnummer Taxi beim Ausgang gut sichtbar anbringen
- Shuttleservice, Nez Rouge, Taxi-Service vor Ort anbieten
- «be my angel tonight», Fahrsimulatoren oder Rauschbrillenparcours bestellen (Bezug s.u.)

2. Einrichtungsphase

Einführung und Beschilderung

- Einführung der Mitarbeitenden (s.o.) durchführen und Verantwortlichkeiten klären
- Schilder mit den Bestimmungen zu den Altersbeschränkungen im Eingangsbereich und an den Verkaufsstellen anbringen
- Hinweis auf Rauchverbot beim Eingang, bei Festzelten oder Gebäuden anbringen
- Zigarettenautomaten mit Zugangssperre (Jetons/Karten) bestücken. Gesetzliche Jugendschutzbestimmungen auf Automaten anbringen
- Fahrpläne und wichtige Telefonnummern zur Unfallprävention im Ein- bzw. Ausgangsbereich anbringen.

3. Während der Veranstaltung

Veranstaltungs- verantwortliche und Sicherheitsdienst

- Einhaltung der Altersbeschränkung beim Eingang kontrollieren resp. Personal dabei unterstützen
- Einhaltung der Alterslimiten beim Alkohol- und Tabakverkauf kontrollieren resp. Personal dabei unterstützen
- Gäste ansprechen, die Jugendliche mit Alkohol/Zigaretten versorgen (Ausnahme: Eltern dürfen den eigenen Kindern begrenzt Alkohol ausschenken)

Beratung

Die Suchtpräventionsstelle Ihrer Region berät Sie kostenlos bei der Umsetzung der Jugendschutzbestimmungen an Ihrem Festanlass.
Adressen unter: [suchtpraevention-zh.ch](https://www.suchtpraevention-zh.ch) > Über uns > Regionale Stellen

Bezug von Material

- Diese Checkliste gehört zum «Leitfaden für Festveranstalter zum Alkohol- und Tabakverkauf an Jugendliche». Weitere Leitfäden, die Hinweisschilder und ein Faltblatt für die Personalschulung können Sie im Kanton Zürich kostenlos bestellen unter: [suchtpraevention-zh.ch](https://www.suchtpraevention-zh.ch) > Publikationen > Infomaterial > Handel & Gastronomie
Dort können auch weitere Checklisten zum Ausdrucken heruntergeladen werden.
- Jugendschutzbänder, Age Calculator und ID-Reader für die Alterskontrolle können Sie bei Ihrer regionalen Suchtpräventionsstelle beziehen:
[suchtpraevention-zh.ch](https://www.suchtpraevention-zh.ch) > Über uns > Regionale Stellen
- Angebote für alkoholfreie Drinks und zur Verkehrssicherheit finden Sie auf:
[fachstelle-asn.ch](https://www.fachstelle-asn.ch)

Online-Schulung des Personals

Auf [jalk.ch](https://www.jalk.ch) kann sich Ihr Personal mit den wichtigsten Regeln vertraut machen und deren Umsetzung einüben.

VERPFLEGUNG WÄHREND DER AUFBAUPHASE

Peter Seifriz



PIZZERIA CORONA
SCHLIEREN

Sommerbeiz

Büezer-Menü

JEDEN TAG EIN ANDERES MENÜ

HAUPTSPEISE - MINERAL - KAFFEE
CHF 28.00

OFFIZIELLER FESTLIEFERANT

Roger Schmidinger



Guten Abend
Roger Schmidinger



Fest-Service Schmidinger GmbH

- Inhaber Roger & Simon Schmidinger
- 16 Angestellten (Winter)
- Sitz in Urdorf
- 1 Lehrlinge

OFFIZIELLER FESTLIEFERANT

Roger Schmidinger



Mein Team



- Preisliste
- Bestellliste

Wasser

Artikel-Nr.	Artikelbezeichnung	VPE	Inhalt l	Einh.	Preis / Einheit	Pfand Gebinde	MWSt.
10004	Eptinger blau ohne CO2 PET	Har 6x1.50l	9	6	1.44	5.00	2.5%
10005	Eptinger blau ohne CO2 PET	Tra 24x0.50l	12	24	1.03	0.00	2.5%
10012	Eptinger rot mit CO2 PET	Har 6x1.50l	9	6	1.44	5.00	2.5%
10013	Eptinger rot mit CO2 PET	Tra 24x0.50l	12	24	1.03	0.00	2.5%

Süßwasser

Artikel-Nr.	Artikelbezeichnung	VPE	Inhalt l	Einh.	Preis / Einheit	Pfand Gebinde	MWSt.
20242	Pepita Citro Glas	Har 12x1.00l	12	12	1.12	11.00	2.5%
20086	Pepita Citro PET	Har 6x1.50l	9	6	1.87	5.00	2.5%
20088	Pepita Citro PET	Tra 24x0.50l	12	24	1.13	0.00	2.5%
20243	Pepita Cola Glas	Har 12x1.00l	12	12	1.16	11.00	2.5%
20151	Pepita Cola PET	Tra 24x0.50l	12	24	0.58	0.00	2.5%
20152	Pepita Cola Zero PET	Tra 24x0.50l	12	24	0.58	0.00	2.5%
20083	Pepita Grapefruit PET	Tra 24x0.50l	12	24	1.18	0.00	2.5%
20089	Pepita Orange PET	Tra 24x0.50l	12	24	1.18	0.00	2.5%
20248	Pepita Orange PET	Tra 6x1.50l	9	6	1.664	0.00	2.5%
20031	Rivella blau PET	Har 6x1.50l	9	6	2.47	5.00	2.5%
20032	Rivella blau PET	Tra 24x0.50l	12	24	1.55	0.00	2.5%
20038	Rivella rot PET	Tra 24x0.50l	12	24	1.55	0.00	2.5%
20040	Rivella rot PET	Har 6x1.50l	9	6	2.60	5.00	2.5%
20147	Thomas Henry Bitter Lemon PET	Har 6x1.00l	6	6	2.79	8.00	2.5%
20230	Thomas Henry Ginger Ale PET	Har 6x1.00l	6	6	2.79	8.00	2.5%
20146	Thomas Henry Tonic Water PET	Har 6x1.00l	6	6	2.79	8.00	2.5%

Energydrink

Artikel-Nr.	Artikelbezeichnung	VPE	Inhalt l	Einh.	Preis / Einheit	Pfand Gebinde	MWSt.
25001	Red Bull Energy Dose	Tra 24x0.25l	6	24	1.33	0.00	2.5%

Obstsft

Artikel-Nr.	Artikelbezeichnung	VPE	Inhalt l	Einh.	Preis / Einheit	Pfand Gebinde	MWSt.
31004	Möhl Saft klar Spezial Bügel	Har 15x0.50l	7.5	15	1.69	12.50	7.7%

Fest-Service Schmidinger GmbH

Obstsaft o. alk.

Artikel-Nr.	Artikelbezeichnung	VPE	Inhalt l	Einh.	Preis / Einheit	Pfand Gebinde	MWSt.
32020	Möhl Saft vom Fass trüb alkoholfrei Bügel	Har 15x0.50l	7.5	15	1.69	12.50	2.5%
32006	Möhl Shorley PET	Tra 24x0.50l	12	24	1.39	0.00	2.5%

Fruchtsaft

Artikel-Nr.	Artikelbezeichnung	VPE	Inhalt l	Einh.	Preis / Einheit	Pfand Gebinde	MWSt.
35014	Michel Ananas Glas	Har 6x1.00l	6	6	2.63	8.00	2.5%
35020	Michel Cranberry PET	Tra 4x1.00l	4	4	2.66	0.00	2.5%
35012	Michel Orange Premium Glas Fair Trade	Har 6x1.00l	6	6	2.46	8.00	2.5%

Bier Inland

Artikel-Nr.	Artikelbezeichnung	VPE	Inhalt l	Einh.	Preis / Einheit	Pfand Gebinde	MWSt.
51189	Falken Das Weizen Glas	Har 10x0.50l	5	10	2.21	8.00	7.7%
58027	Hülse Ice Glas	Har 24x0.33l	7.92	24	1.91	0.00	7.7%
51094	MüllerBräu Extra Nachtaktiv	KEG 20l	20	20	3.85	50.00	7.7%
51088	MüllerBräu Extra Nachtaktiv Glas	Har 24x0.33l	7.92	24	1.57	12.20	7.7%
51079	MüllerBräu Lager	KEG 20l	20	20	3.69	50.00	7.7%
51188	MüllerBräu Lager Bügel	Har 20x0.33l	6.6	20	1.57	15.00	7.7%
51085	MüllerBräu Lager Dose	Kar 4x6x0.50l	12	24	1.85	0.00	7.7%
51091	MüllerBräu Red Porter Ale Glas	Kar 6x0.33l	1.98	6	6.72	0.00	7.7%
51093	MüllerBräu Zwickel Bügel	Har 20x0.33l	6.6	20	1.62	15.00	7.7%
51191	Stammhaus Bier Dose	Kar 4x6x0.33l	7.92	24	1.37	0.00	7.7%

Bier Inland o. alk

Artikel-Nr.	Artikelbezeichnung	VPE	Inhalt l	Einh.	Preis / Einheit	Pfand Gebinde	MWSt.
52016	MüllerBräu Non-Alcoholic Glas	Har 24x0.33l	7.92	24	1.53	12.20	2.5%

Bier Mix

Artikel-Nr.	Artikelbezeichnung	VPE	Inhalt l	Einh.	Preis / Einheit	Pfand Gebinde	MWSt.
58028	Hülse Lemon Glas	Har 24x0.33l	7.92	24	1.91	0.00	7.7%

Wein Weiss

Artikel-Nr.	Artikelbezeichnung	VPE	Inhalt l	Einh.	Preis / Einheit	Pfand Gebinde	MWSt.
60048	Cuvée Weiss Markus IRO 2020 Landolt	Kar 6x0.70l	4.5	6	9.90	0.00	7.7%
60022	Féchy Beau-Rivage La Côte AOC Landolt	Vin 15x0.50l	7.5	15	5.80	4.50	7.7%
60033	Mythos weiss Assemblage VdP Suisse Landolt	Kar 6x0.50l	3	6	8.50	0.00	7.7%
60219	Roero Arneis DOCG Cantina del Nebbiolo Landolt	Kar 6x0.75l	4.5	6	13.80	0.00	7.7%

Wein Rot

Artikel-Nr.	Artikelbezeichnung	VPE	Inhalt l	Einh.	Preis / Einheit	Pfand Gebinde	MWSt.
61183	Adèo Rosso Bolgheri DOC Campo alla Landolt	Kar 6x0.75l	4.5	6	23.00	0.00	7.7%
61332	Il Primitivo del Tarantino IGT Sette Torri 2016 Landolt	Kar 6x0.75l	4.5	6	11.00	0.00	7.7%
61296	Mythos rot Assemblage VdP Suisse Landolt	Kar 6x0.50l	3	6	8.00	0.00	7.7%
61233	Pinot Noir AOC Valais Landolt Landolt	Vin 15x0.50l	7.5	15	6.20	4.50	7.7%
61298	Ripasso Valpolicella Classico DOC Landolt	Kar 6x0.75l	4.5	6	16.50	0.00	7.7%

Schaumwein

Artikel-Nr.	Artikelbezeichnung	VPE	Inhalt l	Einh.	Preis / Einheit	Pfand Gebinde	MWSt.
61286	Prosecco Brut DOC Trevisio Azienda 8214 Italien	Kar 6x0.75l	4.5	6	11.50	0.00	7.7%

Spirituosen

Artikel-Nr.	Artikelbezeichnung	VPE	Inhalt l	Einh.	Preis / Einheit	Pfand Gebinde	MWSt.
66048	Amaretto DelFino	Kar 6x0.70l	4.2	6	17.85	0.00	7.7%
66000	Berentzen Apfel	Kar 6x0.70l	4.2	6	12.90	0.00	7.7%
66002	Berentzen Saurer Apfel	Kar 6x0.70l	4.2	6	12.90	0.00	7.7%
66112	Berentzen Saurer Apfel Minis	Kar 24x0.02l	0.48	24	1.10	0.00	7.7%
66023	Berghof Chrüter	Kar 6x1.00l	6	6	24.00	0.00	7.7%
66024	Berghof Kernobst 40%	Kar 6x1.00	6	6	22.40	0.00	7.7%
66025	Berghof Kirsch	Kar 6x1.00l	6	6	32.95	0.00	7.7%
66287	Berghof Williams	Kar 6x1.00l	6	6	41.10	0.00	7.7%
66028	Berghof Zwetschgen	Kar 6x1.00l	6	6	32.60	0.00	7.7%
66005	Black Bull Vodka Likör	Kar 6x0.70l	4.2	6	12.30	0.00	7.7%
66103	Bruichladdich THE Classic Laddie	Kar 6x0.70l	4.2	6	54.00	0.00	7.7%
66031	Gin Discovery London Dry	Kar 6x0.70l	4.2	6	14.95	0.00	7.7%
66007	Green Bull Vodka Likör	Kar 6x0.70l	4.2	6	12.30	0.00	7.7%
66193	Jack Daniel's Old No. 7 Tennessee Whisky	Kar 6x0.70l	4.2	6	27.50	0.00	7.7%
66425	Jsotta Bitter Rosso	Kar 6x0.75l	4.5	6	17.20	0.00	7.7%
66084	Jsotta Vermouth Bianco	Kar 6x0.75l	4.2	6	17.20	0.00	7.7%
66256	Jsotta Vermouth Rosé	Kar 6x0.75l	4.2	6	17.20	0.00	7.7%
66085	Jsotta Vermouth Rosso	Kar 6x0.75l	4.2	6	17.20	0.00	7.7%
66107	Kleiner Feigling	Kar 30x0.02l	0.6	30	1.20	0.00	7.7%
66108	Kleiner Feigling Erdbeer Colada	Kar 20x0.02l	0.4	20	1.20	0.00	7.7%
66580	Kleiner Klopfer Feige	Kar 25x0.02l	0.5	25	0.775	0.00	7.7%
66050	Luxardo Aperitivo	Kar 6x0.70l	4.2	6	9.25	0.00	7.7%
66499	Luxardo Bitter	Kar 6x0.70l	4.2	6	19.20	0.00	7.7%
66016	Mangaroca Pura Cachaça	Kar 6x0.70l	4.2	6	20.30	0.00	7.7%
66260	Monin Pêche Liqueur (Pfersich)	Kar 6x0.70l	4.2	6	12.06	0.00	7.7%
66009	Pink Bull Vodka Likör	Kar 6x0.70l	4.2	6	12.30	0.00	7.7%
66010	Purple Bull Vodka Likör	Kar 6x0.70l	4.2	6	12.30	0.00	7.7%
66011	Red Bull Vodka Likör	Kar 6x0.70l	4.2	6	13.10	0.00	7.7%
66495	Rum Barcelo Blanco	Kar 6x0.70l	4.2	6	18.36	0.00	7.7%
66496	Rum Barcelo Dorado	Kar 6x0.70l	4.2	6	18.36	0.00	7.7%
66067	Rum Mount Gay Black Barrel	Kar 6x0.70l	4.2	6	33.92	0.00	7.7%
66062	Rum Negrita Rhum Dark	Kar 6x0.70l	4.2	6	22.68	0.00	7.7%
66064	Rum Negrita Rhum White	Kar 6x0.70l	4.2	6	22.50	0.00	7.7%
66073	Tequila Jose Cuervo Especial Reposado	Kar 6x0.70l	4.2	6	26.20	0.00	7.7%
66072	Tequila Jose Cuervo Especial Silver	Kar 6x0.70l	4.2	6	26.20	0.00	7.7%
66032	The Botanist Islay Dry Gin	Kar 6x0.70l	4.2	6	37.90	0.00	7.7%
66259	Twist Lemonizer Vodka	Kar 6x0.70l	4.2	6	10.80	0.00	7.7%
66257	Twist Passion Fruit Vodka	Kar 6x0.70l	4.2	6	10.80	0.00	7.7%
66380	Vodka Stolichnaya Premium	Kar 6x0.70l	4.2	6	24.95	0.00	7.7%
66087	Whiskey Irish Bushmills Original	Kar 6x0.70l	4.2	6	29.04	0.00	7.7%
66090	Whisky Scotch Blend Label 5	Kar 6x0.70l	4.2	6	22.86	0.00	7.7%
66012	White Bull Vodka Pure Grain	Kar 6x0.70l	4.2	6	15.50	0.00	7.7%

Alle angegebenen Preise in CHF.

Preisänderungen vorbehalten - exklusive Mwst.

Mietmaterial gross

Artikel-Nr.	Artikelbezeichnung	VPE	Inhalt l	Einheiten	Preis / Flasche	Pfand Gebinde	MWSt.
74011	Buffet	Stück	1	1	0.00	0.00	7.7%
74013	Offenausschankanlage mit 2 Hahnen Obertheke mit Topfschale	Stück	1	1	0.00	0.00	7.7%

Alle angegebenen Preise in CHF.

Verkaufsbedingungen

Spirituosen können Flaschenweise bestellt und mit unbeschädigtem Ring am Deckel retour gegeben werden.

Alle übrigen Getränke können nur im Gebinde bestellt werden. Es werden nur verschlossene Original-Kartons in einwandfreiem Zustand zurück genommen.

Es dürfen ausschliesslich die oben aufgeführten Produkte verkauft werden.

Alle Ankaufspreise exkl. MWST und Recycling-Gebühren.

Telefon: 044 735 40 10
E-Mail: bestellung@feste-schmidinger.ch

OK Schliere Fäscht 2023
Frau Sabrina Berri
Freiestrasse 6
8952 Schlieren

Kunden-Nr.: **970788**

Kd.-Telefon:

Gewünschtes

Lieferdatum: _____

Artikelnr.	Artikelbezeichnung	Best.menge		Artikelnr.	Artikelbezeichnung	Best.menge	
		VPE	Fl.			VPE	Fl.
66116	Jägermeister Kräutelikör Kar 6x0.70l			51091	MüllerBräu Red Porter Ale Glas Kar		
10004	Eptinger blau ohne CO2 PET Har 6x1.50l			51093	MüllerBräu Zwickel Bügel Har 20x0.33l		
10005	Eptinger blau ohne CO2 PET Tra 24x0.50l			51191	Stammhaus Bier Dose Kar 4x6x0.33l		
10012	Eptinger rot mit CO2 PET Har 6x1.50l			52016	MüllerBräu Non-Alcoholic Glas Har		
10013	Eptinger rot mit CO2 PET Tra 24x0.50l			58028	Hülse Lemon Glas Har 24x0.33l		
20242	Pepita Citro Glas Har 12x1.00l			60048	Cuvée Weiss Markus IRO 2020 Kar 6x0.70l		
20086	Pepita Citro PET Har 6x1.50l			60022	Féchy Beau-Rivage La Côte AOC Vin		
20088	Pepita Citro PET Tra 24x0.50l			60033	Mythos weiss Assemblage VdP Suisse		
20243	Pepita Cola Glas Har 12x1.00l			60219	Roero Arneis DOCG Cantina del Nebbiolo		
20151	Pepita Cola PET Tra 24x0.50l			61183	Adèo Rosso Bolgheri DOC Campo alla		
20152	Pepita Cola Zero PET Tra 24x0.50l			61332	Il Primitivo del Tarantino IGT Sette Torri		
20083	Pepita Grapefruit PET Tra 24x0.50l			61296	Mythos rot Assemblage VdP Suisse Kar		
20089	Pepita Orange PET Tra 24x0.50l			61233	Pinot Noir AOC Valais Landolt Vin 15x0.50l		
20248	Pepita Orange PET Tra 6x1.50l			61298	Ripasso Valpolicella Classico DOC		
20031	Rivella blau PET Har 6x1.50l			61286	Prosecco Brut DOC Trevisio Azienda		
20032	Rivella blau PET Tra 24x0.50l			66048	Amaretto DelFino Kar 6x0.70l		
20038	Rivella rot PET Tra 24x0.50l			66000	Berentzen Apfel Kar 6x0.70l		
20040	Rivella rot PET Har 6x1.50l			66002	Berentzen Saurer Apfel Kar 6x0.70l		
20147	Thomas Henry Bitter Lemon PET Har			66112	Berentzen Saurer Apfel Minis Kar 24x0.02l		
20230	Thomas Henry Ginger Ale PET Har 6x1.00l			66023	Berghof Chrüter Kar 6x1.00l		
20146	Thomas Henry Tonic Water PET Har			66024	Berghof Kernobst 40% Kar 6x1.00l		
25001	Red Bull Energy Dose Tra 24x0.25l			66025	Berghof Kirsch Kar 6x1.00l		
31004	Möhl Saft klar Spezial Bügel Har 15x0.50l			66287	Berghof Williams Kar 6x1.00l		
32020	Möhl Saft vom Fass trüb alkoholfrei Bügel			66028	Berghof Zwetschgen Kar 6x1.00l		
32006	Möhl Shorley PET Tra 24x0.50l			66005	Black Bull Vodka Likör Kar 6x0.70l		
35014	Michel Ananas Glas Har 6x1.00l			66103	Bruichladdich THE Classic Laddie Kar		
35020	Michel Cranberry PET Tra 4x1.00l			66031	Gin Discovery London Dry Kar 6x0.70l		
35012	Michel Orange Premium Glas Har 6x1.00l			66007	Green Bull Vodka Likör Kar 6x0.70l		
51189	Falken Das Weizen Glas Har 10x0.50l			66193	Jack Daniel's Old No. 7 Tennessee		
58027	Hülse Ice Glas Har 24x0.33l			66425	Jsotta Bitter Rosso Kar 6x0.75l		
51094	MüllerBräu Extra Nachtaktiv KEG 20l			66084	Jsotta Vermouth Bianco Kar 6x0.75l		
51088	MüllerBräu Extra Nachtaktiv Glas Har			66256	Jsotta Vermouth Rosé Kar 6x0.75l		
51079	MüllerBräu Lager KEG 20l			66085	Jsotta Vermouth Rosso Kar 6x0.75l		
51188	MüllerBräu Lager Bügel Har 20x0.33l			66107	Kleiner Feigling Kar 30x0.02l		
51085	MüllerBräu Lager Dose Kar 4x6x0.50l			66108	Kleiner Feigling Erdbeer Colada Kar		

Fest-Service Schmidinger GmbH
Schützenstrasse 27
8902 Urdorf

Telefon: 044 735 40 10
E-Mail: bestellung@feste-schmidinger.ch

BESTELLSCHEIN

OK Schliere Fäscht 2023
Frau Sabrina Berri
Freiestrasse 6
8952 Schlieren

Seite 2

Kunden-Nr.: **970788**

Kd.-Telefon:

Gewünschtes
Lieferdatum: _____

Artikelnr.	Artikelbezeichnung	Best.menge		Artikelnr.	Artikelbezeichnung	Best.menge	
		VPE	Fl.			VPE	Fl.
66580	Kleiner Klopfer Feige Kar 25x0.02l						
66050	Luxardo Aperitivo Kar 6x0.70l						
66499	Luxardo Bitter Kar 6x0.70l						
66016	Mangaroca Pura Cachaça Kar 6x0.70l						
66260	Monin Pêche Liqueur (Pfirsich) Kar 6x0.70l						
66009	Pink Bull Vodka Likör Kar 6x0.70l						
66010	Purple Bull Vodka Likör Kar 6x0.70l						
66011	Red Bull Vodka Likör Kar 6x0.70l						
66495	Rum Barcelo Blanco Kar 6x0.70l						
66496	Rum Barcelo Dorado Kar 6x0.70l						
66067	Rum Mount Gay Black Barrel Kar 6x0.70l						
66062	Rum Negrita Rhum Dark Kar 6x0.70l						
66064	Rum Negrita Rhum White Kar 6x0.70l						
66073	Tequila Jose Cuervo Especial Reposado						
66072	Tequila Jose Cuervo Especial Silver Kar						
66032	The Botanist Islay Dry Gin Kar 6x0.70l						
66259	Twist Lemonizer Vodka Kar 6x0.70l						
66257	Twist Passion Fruit Vodka Kar 6x0.70l						
66380	Vodka Stolichnaya Premium Kar 6x0.70l						
66087	Whiskey Irish Bushmills Original Kar						
66090	Whisky Scotch Blend Label 5 Kar 6x0.70l						
66012	White Bull Vodka Pure Grain Kar 6x0.70l						

Preis/Bestell-listen

Alle Preise in CHF zzgl. Recycling!

OK Schlim Fäschi 2023
 Frau Sabrina Borri
 Frutstrasse 6
 8952 Schlieren

Getränke

Legende VPE:

Har=Harass

Tra=Tray(Schrumpfpackung)

Kar=Karton

KEG=Tank

Bsp: Har 12x1.00l

Harass mit 12 Flaschen x 1 Liter

Preisliste gültig ab 01.02.2023
 Kunden-Nr. 970788 / 01

Seite 1

Zustellpreise netto exkl. Mehrwertsteuer

Wasser		VPE	Inhalt l	Einbl.	Preis / Einheit	Pfand Gebinde	MWSt.
10004	Spitinger blau ohne CO2 PET	Har 6x1.00l	9	6	1.44	5.00	2.5%
10005	Spitinger blau ohne CO2 PET	Tra 24x0.50l	12	24	1.03	0.00	2.5%
10012	Spitinger rot mit CO2 PET	Har 6x1.00l	9	6	1.44	5.00	2.5%
10013	Spitinger rot mit CO2 PET	Tra 24x0.50l	12	24	1.03	0.00	2.5%

Süßwasser		VPE	Inhalt l	Einbl.	Preis / Einheit	Pfand Gebinde	MWSt.
20042	Pepita Citro Glas	Har 12x1.00l	12	12	1.12	11.00	2.5%
20086	Pepita Citro PET	Har 6x1.00l	9	6	1.87	5.00	2.5%
20088	Pepita Citro PET	Tra 24x0.50l	12	24	1.13	0.00	2.5%
20243	Pepita Cola Glas	Har 12x1.00l	12	12	1.16	11.00	2.5%
20161	Pepita Cola PET	Tra 24x0.50l	12	24	0.68	0.00	2.5%
20152	Pepita Cola 2019 PET	Tra 24x0.50l	12	24	0.58	0.00	2.5%
20093	Pepita Grapefruit PET	Tra 24x0.50l	12	24	1.18	0.00	2.5%
20098	Pepita Orange PET	Tra 24x0.50l	12	24	1.18	0.00	2.5%
20248	Pepita Orange PET	Tra 6x1.00l	9	6	1.664	0.00	2.5%
20031	Rivella blau PET	Har 6x1.00l	9	6	2.47	5.00	2.5%
20032	Rivella blau PET	Tra 24x0.50l	12	24	1.55	0.00	2.5%
20036	Rivella rot PET	Tra 24x0.50l	12	24	1.55	0.00	2.5%
20040	Rivella rot PET	Har 6x1.00l	9	6	2.80	5.00	2.5%
20147	Thomas Henry Bitter Lemon PET	Har 6x1.00l	6	6	2.79	8.00	2.5%
20230	Thomas Henry Ginger Ale PET	Har 6x1.00l	6	6	2.79	8.00	2.5%
20146	Thomas Henry Tonic Water PET	Har 6x1.00l	6	6	2.79	8.00	2.5%

Energydrink		VPE	Inhalt l	Einbl.	Preis / Einheit	Pfand Gebinde	MWSt.
20001	Red Bull Energy Dose	Tra 24x0.25l	6	24	1.33	0.00	2.5%

Obstsaft		VPE	Inhalt l	Einbl.	Preis / Einheit	Pfand Gebinde	MWSt.
31004	MOR Soft Har Special Biegel	Har 15x0.50l	7.5	15	1.69	12.50	7.7%

Fest-Service Schmidinger GmbH

Schützenstrasse 27 | 8902 Urdorf | 044 735 40 10 | bestellung@feste-schmidinger.ch | www.feste-schmidinger.ch

Bestellliste

Personalisiert pro Standbetreiber

Verpackungseinheit → Einzelflaschen (z.B. Schnapps)

Artikel	Artikelbezeichnung	Best.menge	VPE	PL	Artikel	Artikelbezeichnung	Best.menge	VPE	PL
66116	Jägermeister Kräftebör Kar 6x0.70l				51091	MüllerBräu Red Porter Ale Glas Kar			
10004	Eplinger blau ohne CO2 PET Har 6x1.50l				51093	MüllerBräu Zwicker Bügel Har 20x0.33l			
10005	Eplinger blau ohne CO2 PET Tra 24x0.50l				51191	Stammhaus Bier Dose Kar 4x6x0.33l			
10012	Eplinger rot mit CO2 PET Har 6x1.50l				52016	MüllerBräu Non-Alcoholic Glas Har			
10013	Eplinger rot mit CO2 PET Tra 24x0.50l				58028	Hölse Lemon Glas Har 24x0.33l			
20242	Pepita Citro Glas Har 12x1.00l				60048	Cuvée Weiss Markus IFO 2020 Kar 6x0.70l			
20086	Pepita Citro PET Har 6x1.50l				60022	Féchy Beau Rivage La Côte AOC Vin			
20080	Pepita Citro PET Tra 24x0.50l				60033	Mythos weiss Assemblage VdP Suisse			
20243	Pepita Cola Glas Har 12x1.00l				60219	Rosero Amis DCG Carina del Nebbiolo			
20151	Pepita Cola PET Tra 24x0.50l				61183	Adlo Rosso Bolgheri DOC Campo alta			
20152	Pepita Cola Zero PET Tra 24x0.50l				61332	Il Primitivo del Tarantino IGT Sette Torri			
20083	Pepita Grapefruit PET Tra 24x0.50l				61296	Mythos rot Assemblage VdP Suisse Kar			
20089	Pepita Orange PET Tra 24x0.50l				61233	Pinot Noir AOC Valais Landolt Vin 15x0.50l			
20240	Pepita Orange PET Tra 6x1.50l				61298	Ripasso Valpolicella Classico DOC			
20031	Ravella blau PET Har 6x1.50l				61296	Prosecco Brut DOC Trivisio Azienda			
20032	Ravella blau PET Tra 24x0.50l				66048	Amaranto Delfino Kar 6x0.70l			
20030	Ravella rot PET Tra 24x0.50l				66000	Barenzzen Apfel Kar 6x0.70l			
20040	Ravella rot PET Har 6x1.50l				66002	Barenzzen Saurer Apfel Kar 6x0.70l			
20147	Thomas Henry Bitter Lemon PET Har				66112	Barenzzen Saurer Apfel Minis Kar 24x0.02l			
20230	Thomas Henry Ginger Ale PET Har 6x1.00l				66023	Borghof Chrioter Kar 6x1.00l			
20146	Thomas Henry Tonic Water PET Har				66024	Borghof Kamobst 40% Kar 6x1.00l			
25001	Red Bull Energy Dose Tra 24x0.25l				66025	Borghof Kirsch Kar 6x1.00l			
31004	Möhl Salt klar Spezial Bügel Har 15x0.50l				66207	Borghof Williams Kar 6x1.00l			
32020	Möhl Salt vom Fass trüb alkoholfrei Bügel				66028	Borghof Zwetschgän Kar 6x1.00l			
32006	Möhl Shorley PET Tra 24x0.50l				66005	Black Bull Vodka Likör Kar 6x0.70l			
35014	Michel Ananas Glas Har 6x1.00l				66103	Rhuichladdich THE Classic Laddie Kar			
35020	Michel Cranberry PET Tra 6x1.00l				66031	Gin Discovery London Dry Kar 6x0.70l			
35012	Michel Orange Premium Glas Har 6x1.00l				66007	Green Bull Vodka Likör Kar 6x0.70l			
51189	Falken Das Weizen Glas Har 10x0.50l				66193	Jack Daniels Old No. 7 Tennessee			
58027	Hölse Ice Glas Har 24x0.33l				66425	Jsotta Bitter Rosso Kar 6x0.75l			
51094	MüllerBräu Extra Nachtaktiv KEG 20l				66084	Jsotta Vermouth Bianco Kar 6x0.75l			
51088	MüllerBräu Extra Nachtaktiv Glas Har				66256	Jsotta Vermouth Rosé Kar 6x0.75l			
51079	MüllerBräu Lager KEG 20l				66085	Jsotta Vermouth Rosso Kar 6x0.75l			
51188	MüllerBräu Lager Bügel Har 20x0.33l				66107	Kleiner Feigling Kar 30x0.02l			
51085	MüllerBräu Lager Dose Kar 4x6x0.50l				66108	Kleiner Feigling Erdbeer Colada Kar			

Material

Schlierenfäscht 01.09. - 10.09.2023

Lieferadresse	Rechnungsadresse
Ort Standplatz Nr.	
Tel. Nummer :	
Lieferdatum :	
E-Mail :	

Bestellung für Fest-Service Schmidinger

Telefon: 044 735 40 10
 Fax: 044 735 40 20
 E-Mail: bestellung@feste-schmidinger.ch

Produkt	Grösse	Mietpreis pro Stück	Bestellung:
Kühlwagen	nach Bestellmenge	SFr. -	
Kühlschrank	nur für Getränke 60 x80x 180cm	SFr. -	
Offenausschank	Obertischen	SFr. -	
Buffett	200 x 80 x 90 cm	SFr. 50.00	
Barelement	200 x 80 x 110 cm	SFr. 90.00	
Schwenktrog	50 x 100 cm	SFr. 40.00	
Stehlich		SFr. 28.00	
Tischgarnituren	220 x 80 cm	SFr. 25.00	

Bitte Bestellung bis spätestens 30.03.2023 einsenden.

Materialpreise für die ganze Zeit vom Schlierenfäscht

Preisänderungen vorbehalten - exklusive Mwst.

Rücknahme unbeschädigter Getränke

- Einzelflaschen: Spirituosen und Harassen
- Verpackungseinheiten: Karton und Tray

Nachlieferungen

Bestellzeiten:

Montag bis Samstag von 08:00 – 17:00 Uhr

Sonntag von 08:00 – 12:00 Uhr

Auslieferungszeiten:

Montag bis Samstag von 10:00 – 19:00 Uhr

Sonntag von 10:00 – 14:00 Uhr

044 735 40 10 / bestellung@feste-schmidinger.ch

WEININGER WEINE

Peter Seifriz



Die einheitlichen Verkaufspreise für die 50cl-Flaschen Riesling-Silvaner, Rosé und Pinot Noir betragen (exkl. MwSt.)

Riesling-Silvaner 50 cl	CHF 7.20
Rosé 50 cl	CHF 7.95
Pinot Noir/Blauburgunder 50 cl	CHF 7.95

Lieferanten sind	Peter Haug	Haug Weine
	Dani Müller	Rutishauser-DiVino SA
	Robin Haug	Weingut Haug



**RUTISHAUSER
DIVINO**

Weingut Haug

Haug Weine
Peter und Claudia Haug
Friedhofstrasse 30
8104 Weiningen

Rutishauser-DiVino SA
Daniel Müller
Zürcherstr.20
8104 Weiningen

Weingut Haug
Robin Haug
Zürcherstrasse 8
8104 Weiningen

044 750 03 54
079 281 99 29

076 396 30 06

079 254 70 90

info@haugweine.ch
haugweine.ch

rutishauser-divino.ch

robin.haug@weingut-haug.ch
weingut-haug.ch



**SCHLIERE
LACHT**

**SCHLIEREFÄSCHT
1.-10. SEPTEMBER 2023**

FESTLIEFERANT WEINE

Varela & Orvina AG, Schlieren

044 773 33 66 - varela@varela.ch - www.varela.ch



Alle Ankaufspreise exkl. 7.7% MWST
Preisänderungen vorbehalten

FESTLIEFERANT WEINE

Varela & Orvina AG, Schlieren

044 773 33 66 - varela@varela.ch - www.varela.ch



Lieferadresse:

Rechnungsadresse:

Ort Standplatz Nr.		
Tel.-Nummer		
Lieferdatum		
E-Mail		

Bestellung für Varela & Orvina AG

Telefon 044 773 33 66
E-Mail varela@varela.ch

Bestellschein Varela & Orvina AG

Bestelldatum:

Name Besteller:

Kunden-Nr.:

Lieferdatum:

Bemerkungen:

Artikel Nr.

Artikel

Gebiet

Inhalt

Preis
(exkl. MWST)

Flaschen

Weisswein

Fr.

E172421.075	La Choza Viura DOCa	Rueda	75cl	8.70	
E192921.075	Prios Verdejo 100% DO	Rueda	75cl	11.90	

FESTLIEFERANT WEINE

Varela & Orvina AG, Schlieren

044 773 33 66 - varela@varela.ch - www.varela.ch



Artikel Nr.	Artikel	Gebiet	Inhalt	Preis (exkl. MWST)	Flaschen
-------------	---------	--------	--------	-----------------------	----------

Rotwein **Fr.**

Artikel Nr.	Artikel	Gebiet	Inhalt	Preis (exkl. MWST)	Flaschen
E198720.075	Gregoriano Roble DO	Campo de B.	75cl	16.20	
E197819.075	Novellum Crianza DO	Toro	75cl	16.20	
E1987115.075	Altanza Reserva Fam. DOC	Rioja	75cl	16.20	
E1117220.075	Tropiezo 66 Roble DO	Ribera d. D.	75cl	21.60	

Artikel Nr.	Artikel	Gebiet	Inhalt	Preis (exkl. MWST)	Flaschen
-------------	---------	--------	--------	-----------------------	----------

Cava **Fr.**

Artikel Nr.	Artikel	Gebiet	Inhalt	Preis (exkl. MWST)	Flaschen
E177319.075	Roger Goulart Brut Reserva DO		75cl	18.40	
E13719.075	Roger Goulart Semi Sec DO		75cl	18.40	

Preisänderungen vorbehalten.

Datum: _____

Unterschrift: _____

BIER-LIEFERANT

Brauerei Müller, Baden, Roger Stierli



In der Müller Bräu Mikrobrauerei, auf dem Areal der Brauerei H. Müller, wird gebraut was die Sudkessel halten.

Die Geschichte der Brauerei H. Müller reicht bis ins Jahr 1897 zurück. Die Tradition der Brauerei und der hervorragenden Biere wird auf Wunsch der Familie weitergeführt.

Seit November 2022 ist die Spezialitätenbrauerei in Betrieb. Das Wasser kommt von der eigenen Quelfassung in Münzlishausen, das Malz hauptsächlich von der Schweizer Mälzerei in Möriken-Wildegg und der Hopfen, wenn immer möglich aus der Schweiz, aus Stammheim.

Das Bier fließt bereits über die Zapfhähnen ausgewählter Gastronomiebetriebe. Um die feine Bierlinie „Müller Bräu Handcrafted“ kümmert sich mit Leidenschaft unser Brauer und Mälzer Simon Neuhold.

Sie dürfen sich also auf die grossartigen Produkte freuen. Ob Hell Naturtrüb oder ein Sainsonbier, eine feine Spezialität lagert immer in den Tanks.



Ihr Kontakt

Roger Stierli
079 790 18 44
roger.stierli@falken.ch

Bestellungen laufen über die Bestellscheine
der Fest-Service Schmidinger GmbH.



Metzgerei Künzli AG

Zürich - Stallikon - Chur



Ein Stadtzürcher auf dem Pfad der Natur



Angefangen hat dies am 1. Februar 1959, als die Eltern des heutigen Firmeninhabers Heinz Künzli die Metzgerei Rimé in Zürich Albisrieden übernommen haben. Als gebürtiger St.Galler hat Vater Künzli die Rezepturen aus seinem Heimatkanton weitergeführt und damit den Grundstein für die heutige Firma gelegt. Die Qualität seiner Produkte fand rasch Beachtung und die Nachfrage stieg stetig.

Der Direktverkauf wurde erweitert, hinzu kamen der Handel mit Fleisch- und Wurstwaren, die Belieferung von Wiederverkäufern und Gastrobetrieben.

Die anfänglich 4 bis 5 MitarbeiterInnen und der bestehende Maschinenpark genügten bald einmal nicht mehr, um die Nachfrage zu befriedigen. Im Jahre 1974 entschied sich Vater Künzli zu einem Neubau in der GBL Genossenschaftsüberbauung an der Fellenbergstrasse. Die Wurstereiabteilung stand damals im Vordergrund. Vater Künzli erledigte viele seiner Geschäfte noch per Handschlag.

Mit der neu geschaffenen Kapazität und der sprichwörtlichen Qualität konnte auch ein Verkaufsgeschäft von Denner in Schwamendingen, als erster Grossverteiler, vorwiegend mit vorverpackten Wurstwaren, beliefert werden.



Metzgerei Künzli AG

Mülistrasse 7 - 8143 Stallikon - Tel: 044 701 80 80 - Fax: 044 701 80 90 - info@metzgereikuenzli.ch
Seilerbahnweg 7 - 7000 Chur - Tel: 081 566 70 80 - Fax: 081 566 70 81 - chur@metzgereikuenzli.ch

Mehrwegbecher



DEPOT CHF 2.00



Für zweckentfremdete, zusammengepresste, defekte Becher mit Schmutz, Kaugummi- oder Zigarettenrückständen wird kein Depot ausbezahlt.

Mehrweggeschirr



DEPOT

**CHF 1.00
pro Stk.**

**CHF 2.00
pro Stk.**

Gabel / Messer / Löffel

Teller / Schale

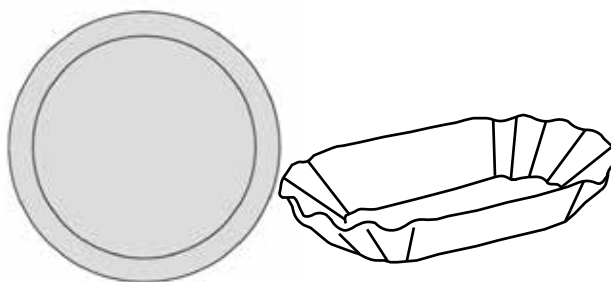

**Für zweckentfremdete, zusammengepresste, defekte Einheiten
wird kein Depot ausbezahlt.**

Mehrweg-Pitcher



DEPOT CHF 5.00

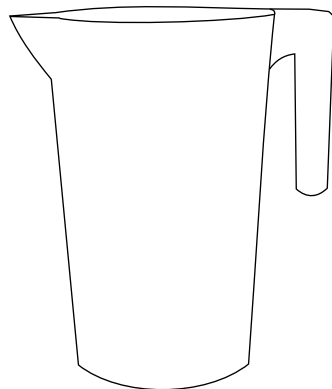

**Für zweckentfremdete, zusammengepresste,
defekte Pitcher mit Schmutz-,
Kaugummi- oder Zigarettenrückständen
wird kein Depot ausbezahlt.**

Das Mehrweg-System am Schlierenfäscht 2023

1. Für den Gast



- Für jeden MW-Becher/ -Teller / -Schale ohne Jeton, PET-/ Weinflasche und Aludosen mit Jeton wird vom Gast ein Depot von CHF 2.00
- Für jeden Pitcher ein Depot von CHF 5.00 und für jedes Besteckteil ein Depot von CHF 1.00 verlangt.
- Der Gast kann alle Mehrwegartikel an jedem Stand zurückgeben und erhält die CHF 1.00, 2.00 bzw. CHF 5.00 zurück.

2. Für den Standbetreiber



a. System

- Vor der Veranstaltung erhalten Sie ein Bestellformular (Achtung: Frist beachten!), auf dem Sie uns Ihre Erstbestellung mitteilen. Während der Veranstaltung steht Ihnen jemand vom OK vor Ort (> 3. Service) zur Verfügung, um Boxen zu retournieren und wieder neue zu beziehen.
- Bei der Erstabholung erhalten Sie eine individuelle Kundenkarte. Diese müssen Sie bei jedem Bezug vorweisen, dies garantiert eine schnelle Abwicklung und Sicherheit.
- Bei der Abholung der MW-Artikel erhalten Sie einen Lieferschein mit der Auflistung der Boxen. Jede Box hat einen Identifikations-Code, der abgescannt wird.
- Nach der Rücknahme werden die MW-Artikel in der Wäscherei gezählt, gewaschen und anhand des Codes dem Standbetreiber zugeordnet.



b. Kosten

- Für jede **abgeholte** Box werden CHF 6.00 Servicegebühren berechnet.
- Alle Mehrwegartikel in geöffneten Boxen müssen aus lebensmittelhygienischen Gründen gewaschen werden, auch wenn die Becher nicht im Einsatz waren; für die ungeöffneten Boxen werden nur die Servicegebühren pro Box von CHF 6.00 berechnet.
- Für die MW-Artikel in den geöffneten Boxen fallen Reinigungskosten an: CHF 0.06 pro Jeton, CHF 0.19 pro Becher, CHF 0.15 pro Besteckteil, CHF 0.32 pro Teller/Schale, CHF 0.85 pro Pitcher.
- Jetonboxen gelten immer als geöffnet. Das heisst die Servicepauschale pro Jeton von CHF 0.06 fällt in jedem Fall an, egal ob die Jetons gebraucht wurden oder nicht.
- Bei der Abholung der Boxen wird immer eine Akontozahlung verrechnet, die auf der Schlussrechnung rückvergütet wird.



c. Abrechnung

- Für jeden MW-Artikel, der mehr (als die ursprünglich bezogene Menge) abgegeben wurde, wurde jeweils das Depot von CHF 1.00 / CHF 2.00 / CHF 5.00 an den Kunden ausbezahlt. Dieses Depot erhalten Sie mit der Schlussrechnung zurückerstattet.
- Für jeden MW-Artikel, der weniger zurückgegeben wurde, ist das Depot noch in der Kasse, dies wird Ihnen verrechnet und an einen anderen Standbetreiber gutgeschrieben.
- Nach der Veranstaltung erhalten Sie eine detaillierte Abrechnung, die an Hand der Liefer-, Retourenscheine und der Akontozahlung erstellt wird.
- Bei nicht oder im Nachhinein retournierten Boxen wird Ihnen der Aufwand zusätzlich zu CHF 50.00 verrechnet.

3. Service



- Es werden Depotplakate für die Stände abgegeben, die zur Deklaration an den Ständen angebracht werden können.
- Bei Bedarf werden kostenlos Leih-Boxen zur Verfügung gestellt; Transportwagen können für einmalige CHF 35.00 gemietet werden.
- **Jedem Standbetreiber wird eine Logistikpauschale von CHF 60.- verrechnet.**
- Ausserhalb der Öffnungszeiten ist jemand vom OK unter der **Pikett-Nummer** (wird bei der Erstaussgabe mitgeteilt) erreichbar.
- Öffnungszeiten Logistik:
 - Depot A Stürmeierhus: Erstaussgabe Freitag, 01.09.2023 13.30 – 14.30 Uhr
 - Depot B Sommerbeiz: Erstaussgabe Freitag, 01.09.2023 15.00 – 17.00 Uhr
 - Abholung Material Montag, 11.09.2023 10.00 – 11.00 Uhr
- Bestellungen jeweils bis 06.00 Uhr per Mail an bestellung@cupandmore.ch senden oder per Telefon 071 393 12 90 mitteilen.
Die Bestellungen werden bis 12.00 Uhr in euer Schliessfach im Container geliefert.
- Der Austausch findet am Samstag, evtl. Sonntag, Montag, Mittwoch, Freitag, Samstag & evtl. Sonntag statt.

BESTELLUNG: Schlierefäscht - Mehrweglogistik 2023

Bestellung bis 09. Juli 2023 per e-mail oder Fax!

bestellung@cupandmore.ch / Fax. 071 393 66 67

Rechnungsadresse:

Standinformation:

Verein: _____
 Strasse: _____
 Plz.: _____ Ort: _____
 Tel.: _____

Stand Nr.: _____ Stand Name: _____
 E-Mail: _____
 Name, Vorname: _____
 Natelnummer: _____

Art.Nr.	Mehrwegartikel	Einheiten pro Gebinde	Servicepauschale pro		Verlustpreis pro Einheit	Bestellmenge in Boxen	Akontobetrag CHF / Box inkl. MwSt
			Artikel	Boxe			
Weinkelch:							
52102040	Weinkelch VIP SAN 2 dl	24	0.19	6.00	2.00		10.00
Trinkbecher:							
52101055	Apérobecher PP 1 dl	330	0.19	6.00	2.00		150.00
52103055	Trinkbecher PP 3 dl	352	0.19	6.00	2.00		150.00
Spezialbecher:							
52102006	Kafitasse PET 1.9 dl	100	0.19	6.00	2.00		50.00
52120010	Pitcher PP 2 l	40	0.85	6.00	5.00		50.00
BAR- & Clubbecher:							
52100404	Shot SAN 2 cl	130	0.19	6.00	2.00		80.00
52101050	Cüplikelch SAN 1 dl	33	0.19	6.00	2.00		20.00
52102555	Trinkbecher PP 2.5 dl	300	0.19	6.00	2.00		150.00
Teller & Schalen:							
52400120	Menuteller PBT / SAN 23.5 cm	100	0.32	6.00	2.00		50.00
52400130	Suppenteller PP / SAN 20.5 cm	100	0.32	6.00	2.00		50.00
52400100	Pommesschale PP 11 x 19 cm	100	0.32	6.00	2.00		50.00
52756080	Snackschale, gross PBT / SAN 23 x 13 cm	100	0.32	6.00	2.00		50.00
Besteck:							
52400200	Gabel SAN 19.5 cm	100	0.15	6.00	1.00		50.00
52400210	Messer SAN 19.5 cm	100	0.15	6.00	1.00		50.00
52400230	Löffel SAN 19.5 cm	100	0.15	6.00	1.00		50.00
Zubehör:							
52800220	Jeton für 0.5 l PET/Weinflaschen/Aludosen	200	0.06	6.00	2.00		100.00
52800100	Leih-Mehrwegboxe, leer, gross, inkl. Deckel	1	0.00	0.00	40.00		kostenlos
52985000	Transportwagen (Platz für 8-10 Boxen)	1	0.00	35.00	600.00		35.00

Gültig ab 1. Januar 2023, Änderungen vorbehalten. Im Übrigen gelten unsere Allgemeinen Bedingungen.

Bemerkungen:

- Preise exkl. MwSt., Akontobetrag inkl. MwSt., alle Bezüge gegen BAR inkl. Depot Verrechnung
- Die Akontozahlungen werden lediglich in Bar, mit EC- oder Postkarte oder mit vorgängiger Banküberweisung akzeptiert. Bei Zahlung mittels einer Kreditkarte werden entsprechende Spesen bei der Schlussabrechnung verrechnet.
- Zuschläge für unsortierte Boxen CHF 5.00, Abfall in den Boxen CHF 5.00. Für zweckentfremdete, zusammengepresste Einheiten mit Schmutz-, Kaugummi- oder Zigarettenrückständen wird der Depotwert nicht gutgeschrieben
- Nicht retournierte Artikel werden zum Verlustpreis gemäss Tabelle in Rechnung gestellt.
- **Jedem Stanbetreiber wird eine Logistikpauschale von CHF 60.- verrechnet.**
- **Pikett Nummer: wird bei der Erstaussgabe mitgeteilt.**
- Bitte beachten Sie, dass ab dem 3. Piketteinsatz ein Zuschlag von CHF 5.00 für jede weitere Abholung ausserhalb der Öffnungszeit verrechnet werden kann.

Bitte gewünschtes Depot ankreuzen: (wird gegebenenfalls durch den Veranstalter zugeteilt)

Öffnungszeiten Logistik:

<input type="checkbox"/>	Depot A: Stürmeierhus	Erstaussgabe:	Freitag, 01.09.2023	13.30 - 14.30 Uhr
<input type="checkbox"/>	Depot B: Hauptstandort Sommerbeiz	Erstaussgabe:	Freitag, 01.09.2023	15.00 - 17.00 Uhr
		Abholung Material:	Montag, 11.09.2023	10.00 - 11.00 Uhr

Bestellungen jeweils bis 06.00 Uhr per Mail an bestellung@cupandmore.ch senden oder per Telefon 071 393 12 90 mitteilen.

Die Bestellungen werden bis 12.00 Uhr in euer Schliessfach im Container geliefert.

Da der Platz in eurem Abteil begrenzt ist, bitte die gebrauchten Boxen fortlaufend zurückstellen für den Austausch. Alle offenen Boxen werden mitgenommen.

Der Austausch findet am Samstag, evtl. Sonntag, Montag, Mittwoch, Freitag, Samstag & evtl. Sonntag statt.

Bei der Schlussrücknahme den Schlüssel vom Abteil bitte am Sonntagabend ins Abteil hineinlegen und das Schloss von aussen schliessen.

Der Unterzeichnende bestätigt, dass er / sie die allgemeinen Bedingungen sowie die Richtlinien des Veranstalters akzeptiert und umsetzt.

Die Ansprechperson bestätigt mit der Unterzeichnung dieses Formulars für die Richtigkeit der Angaben und haftet persönlich, unbeschränkt und solidarisch für die Verbindlichkeiten dieser Zusammenarbeit.

Datum: _____ Ort: _____ Name: _____ Unterschrift: _____



UNTERHALTUNG BÜHNEN

Barbara Gysling, Veranstaltungen/Programm

Vielfalt ist Programm

Das OK hat ein sehr umfangreiches und vielseitiges Programm zusammengestellt.

Wichtig: Für alle Konzerte gilt freier Eintritt. Einzig für den „Tag der Wirtschaft“ müssen Tickets gekauft werden.

Das Programm ist zu vielseitig, um hier vorgestellt werden.

Auf unserer website schliereelacht.ch können Sie in aller Ruhe das Programm entdecken.

Bühnen

Vom OK werden folgende drei Bühnen bespielt:

- Live im Park** Die grosse Partyzone an der Alten Badenerstrasse. Hier geht die Post ab.
- Zentrums-Bühne** Die Bühne auf dem Platz vor der reformierten Kirche. Das Herz und Zentrum des Schlierefäsches.
- Stadthaus-Bühne** Unsere neue Bühne beim Stadthaus, bei der Einmündung der Sägestrasse in die Freiestasse.

Programme der Festwirte

Wenn Sie eigene Konzerte in Ihrer Festwirtschaft organisieren, dann berücksichtigen Sie bitte die Anlässe auf den offiziellen Bühnen sowie die Lärmvorschriften.

Jahrgangstreffen „uf Widerluege“

Die Jahrgangstreffen finden wieder statt. Anmeldung auf schliereelacht.ch möglich.

Stand der Dinge

Bis auf ganz wenige Pendenzen ist die Programmierung abgeschlossen. Im Grossen und Ganzen steht das Programm Schlierefäscht 2023.

Aktualisierungen finden Sie auf unserer website schliereelacht.ch

WERBUNG/ KOMMUNIKATION

Marco Lucchinetti, Kommunikation OK



Natürlich wird auch für das kommende Fest eine breitangelegte Werbekampagne durchgeführt. Für Sie sind folgende Punkte von besonderer Bedeutung und wir danken Ihnen für eine aktive Unterstützung unserer Werbung:

Unsere Medienpartner

Bereits zum vierten Mal nacheinander sind die Limmattaler Zeitung und Radio Zürisee unsere Medienpartner. Das freut uns sehr.

Werbung auf unserer Webseite schliere-lacht.ch

Kostenlos für Festwirte/Möglichkeit. Inhalte (Fotos/Texte müssen aber geliefert werden). Bitte schnellstmöglich an erika@mettier.ch senden.

Werbung in der Festzeitung

Für die Festzeitung entnehmen wir die Gastro-Infos der website. Wer bis **Ende Mai 2023** keine Infos auf der website hat, wird entsprechend auch in der Festzeitung nicht vertreten sein.

Programm-Booklet

Das handliche Programmbooklet im A6-Format ist da. Alle Festwirte/Marktfahrer werden gebeten diese Flyer in Ihrem Umfeld zu verteilen. Bitte beachten Sie, dass alle Schlieremer Haushalte mit der nächsten Ausgabe des SCHLIEREMER ein Booklet erhalten. Dieser Werbeträger sollte daher vor allem in Nachbargemeinden verteilt werden.

Schlierefäscht-Plakate im Weltformat

Wer die Möglichkeit hat, ein Werbeplakat aufzuhängen, darf gerne und natürlich kostenlos ein solches Plakat mitnehmen. Vielen Dank für die Unterstützung.

Schlierefäscht-Plakate im A3-Format

Die handlichen kleine Plakat liegen bereit. Bitte bedienen Sie sich.





SCHLIERE ● LACHT

SCHLIEREFÄSCHT
1.-10. SEPTEMBER 2023

schliereelacht.ch

Limmatter
Zeitung



MEDIENPARTNER



Stadt
Schlieren

HAUPTSPONSOREN



VERANSTALTER



MERBAGRETAIL.CH
MERCEDES-BENZ AUTOMOBIL AG
Mein Partner für Mercedes-Benz und smart

GRÄUBOFFICE



SMARTEC
SMART FOR BUSINESS

Geistlich
Immobilien

comitas
digital. verbindend.

ICMBAU
Innovative & Connected



SPONSORING

Albert Schweizer, Sponsoring OK

WIR BRINGEN SIE ZUM LACHEN!



Limmatdaler
Zeitung



MEDIENPARTNER



Stadt
Schlieren

event
SCHLIEREN

VERANSTALTER

HAUPT-SPONSOREN



MERBAG

GRÄUBOFFICE



Zürcher
Kantonalbank

SMARTEC

Geistlich
Immobilien

comitas
digital. verbindend.

ICMBAU
Temporär & Dauerstellen

PARTNER



IJZ SCHLIEREN



START SMART
SCHLIEREN

SHOP-IN
SCHLIEREN

wirtschaftskammer
schlieren

KMU & GEWERBE
SCHLIEREN

effekte.ch
Energie-Technik

APGISGA



Limmatstadt.
punkt4

haier

STÄDELI

swisscom



RE/MAX

spitallimmattal

igrietbachschlieren



GOLD-SPONSOREN

PIZZERIA CORONA
SCHLIEREN

BREM+SCHWARZ
Elektroniklösungen AG

PAPE
Werbe AG

Louis
Widmer

DECKISO
AG

wälchli

Höhm

ALEXANDER KELLER
Your moving company

Lawilgerüstet.

Schreiner

Roche

GAST-REGIONEN

GRINDELWALD
EIGER

Weiningen

ÖV-PARTNER

Limmatdaler
Bahn
Die gemälde Stadtbahn

Aargau
Verkehr

GETRÄNKE-PARTNER

SCHMIDINGER

Miller
Sträu

Varela
Orina AG

...sowie viele weitere Silber- und Bronzesponsoren. Wir danken allen ganz herzlich für die tolle Unterstützung!

alle aktuellen Informationen finden Sie im Internet unter www.schliere-lacht.ch



SPONSORING

Albert Schweizer, Sponsoring OK

**Politische Werbung ist auf dem ganzen Festgelände strikt untersagt.
Dies gilt explizit auch in und um die Gastro-Betriebe am Schlierefäscht.**

Werbung in und um die Beizen

Auszug aus den Allgemeinen Geschäftsbedingungen:

14. Werbung/Sponsoring

14.1 Werbung und Sponsoring auf allen Plätzen ist ausschliesslich dem OK vorbehalten. Festwirte dürfen keine Werbe- und Sponsoring Abmachungen direkt oder indirekt treffen und keine Werbe- und Sponsoring Auftritte bewilligen, welche die Exklusivitätsrechte der offiziellen Sponsoren tangieren.

14.2 Die Festwirte haben die Möglichkeit Sponsorenabmachungen zu tätigen, jedoch dürfen die Logos nur auf Tischsets, auf der Arbeitskleidung des Personals und in Form von Bannern platziert werden.

14.3 Sponsorenbanner, Fahnen etc. dürfen nicht im Aussenbereich der Baute montiert werden oder vor der Baute aufgestellt werden.

14.4 Sonnenschirme, Barelemente, Kühlschränke, Tischtücher mit Werbung dürfen nicht verwendet werden. Ausnahmen bilden die offiziellen Lieferanten und Sponsoren.

14.5 Produktplatzierungen vor der Baute wie Autos, Motorräder etc. sind nicht erlaubt.

14.6 Werbung von Getränkesponsoren- und Lieferanten, welche nicht im Pflichtsortiment aufgeführt sind, dürfen nicht auf Gläser, Becher, Eiskübel, Schilder, Plakaten etc. platziert werden.

**Zu Kontrollzwecken müssen sämtliche Logo-Vorlagen bis spätestens
30. Juni 2023 eingereicht werden an albert.schweizer@schlieren.ch**

Albert Schweizer unterstützt Sie im Bereich Sponsoring gerne.



VERSCHIEDENDES / UMFRAGE

Sabrina Berri, OK-Präsidentin

Wir freuen uns mit Ihnen auf ein unvergessliches Schlierefäscht 2023.

Beim Apéro haben Sie Gelegenheit, den einzelnen Ressort-Verantwortlichen weitere Fragen zu stellen.

Vielen Dank für Ihr Kommen.